

Module für fachkundige Stellen in der Wasserwirtschaft

ABuDIS (Altlastenverdachtsflächen)

Abwassergebiete, Kleinkläranlagen

Wärmepumpen, Biogasanlagen

Wasserkraftanlagen,

Trinkwasserbrunnen - öffentlich,

Trinkwasserbrunnen - privat

Digitalisierung der einzelnen Ebenen

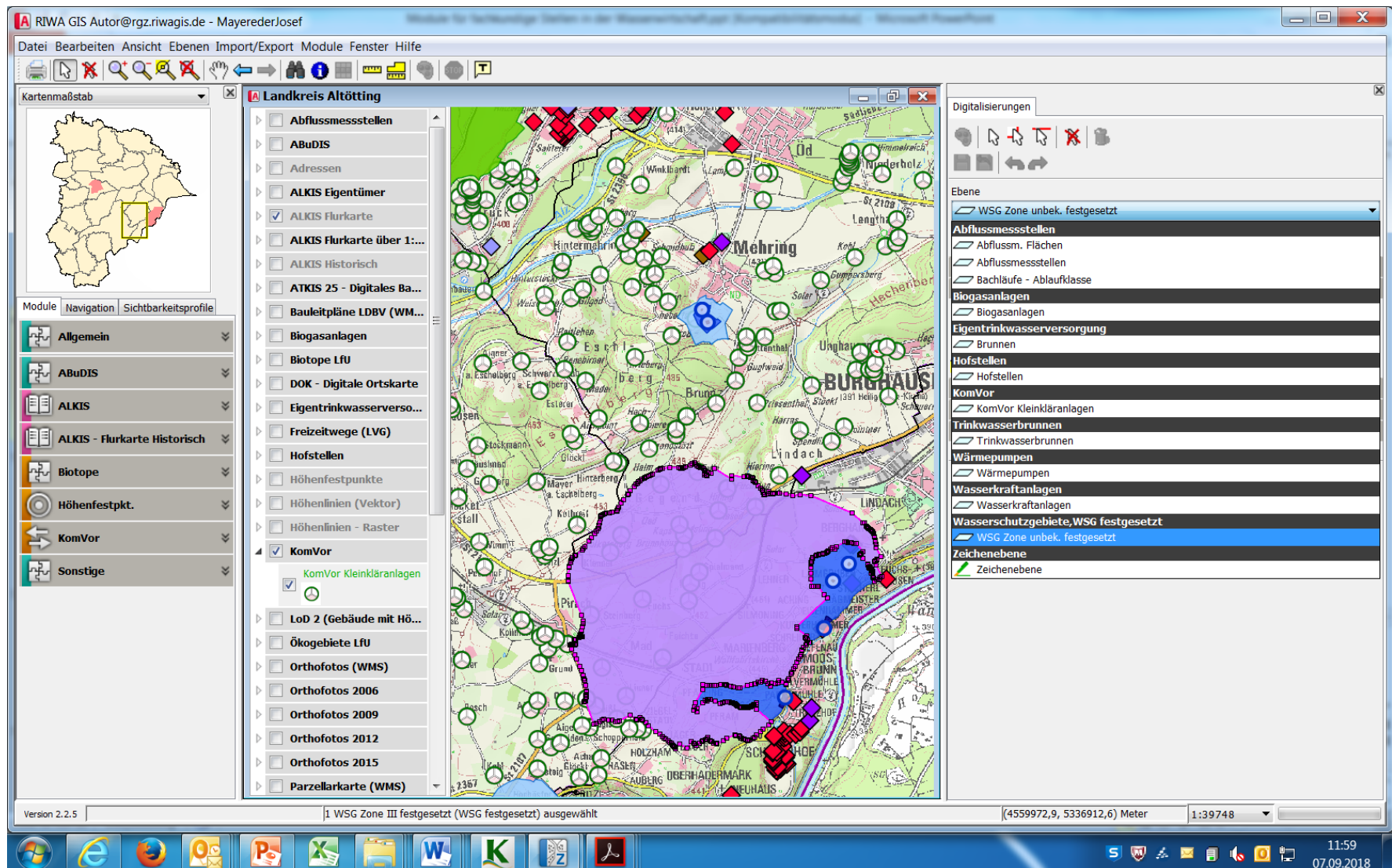

Schnittstelle zu ABuDIS-Datenbank – Leserechte für Bauamt, Wasserrecht, Wasserwirtschaft, Abfallwirtschaft

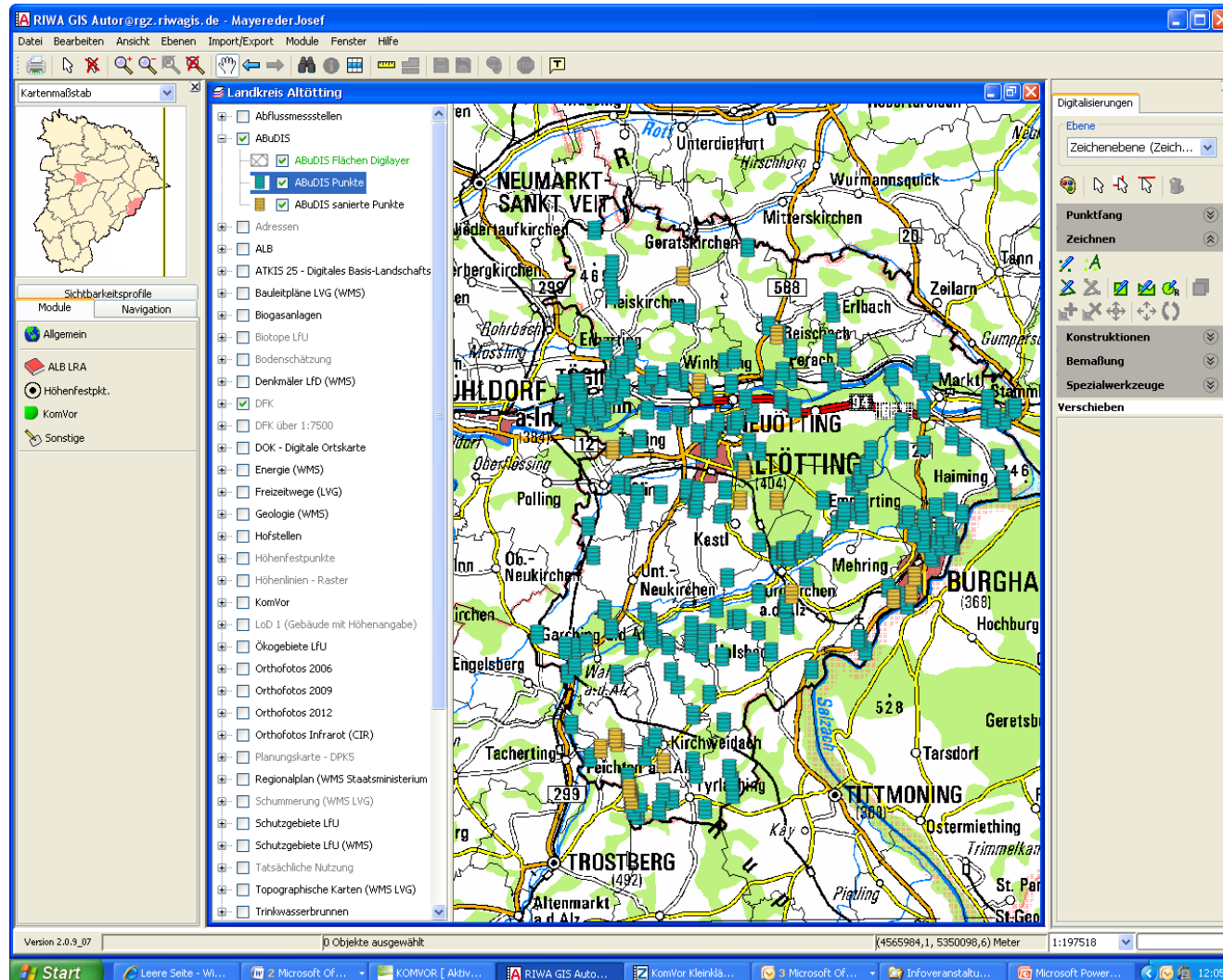

Flächen digitalisieren

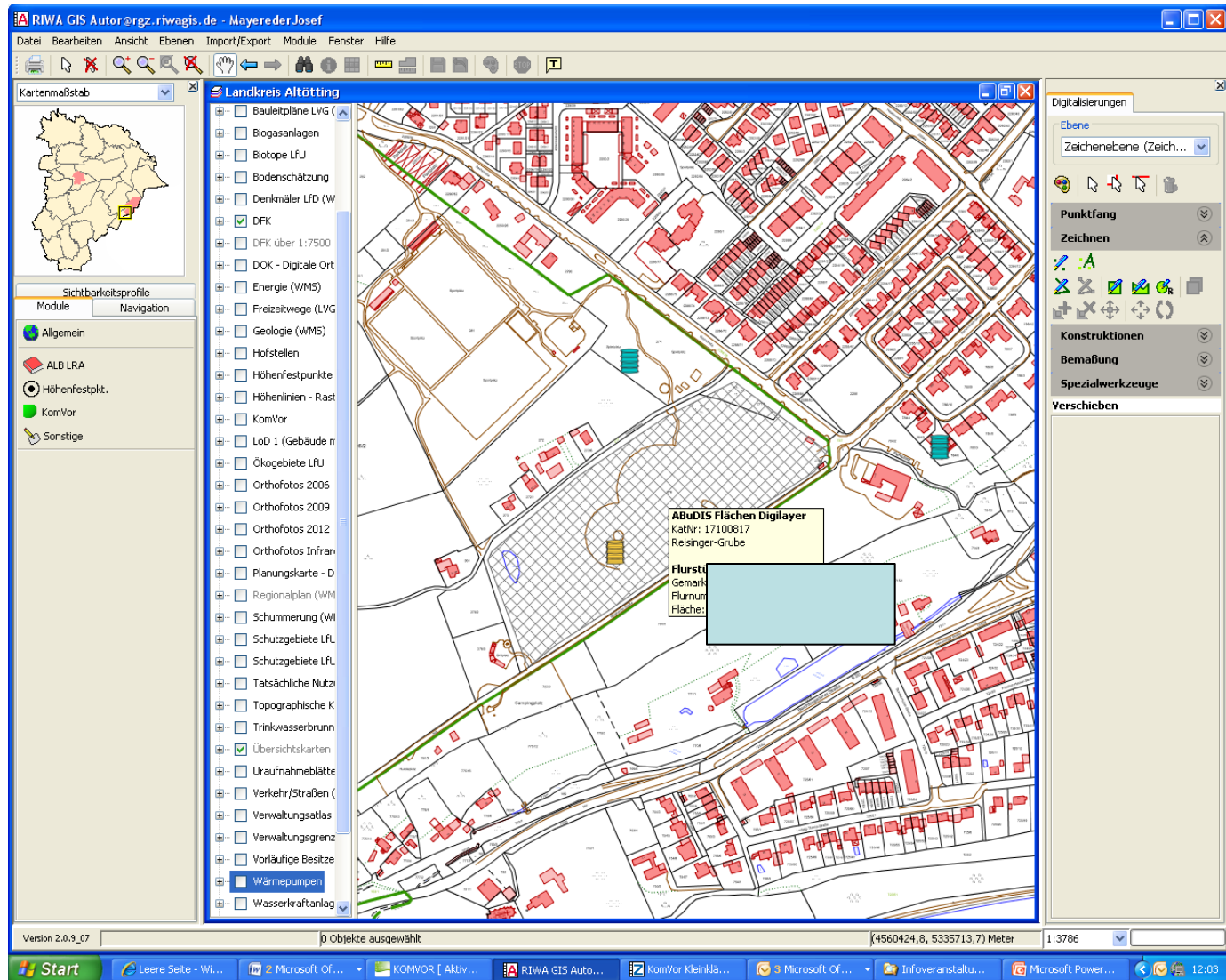

Datenmasken aufrufbar

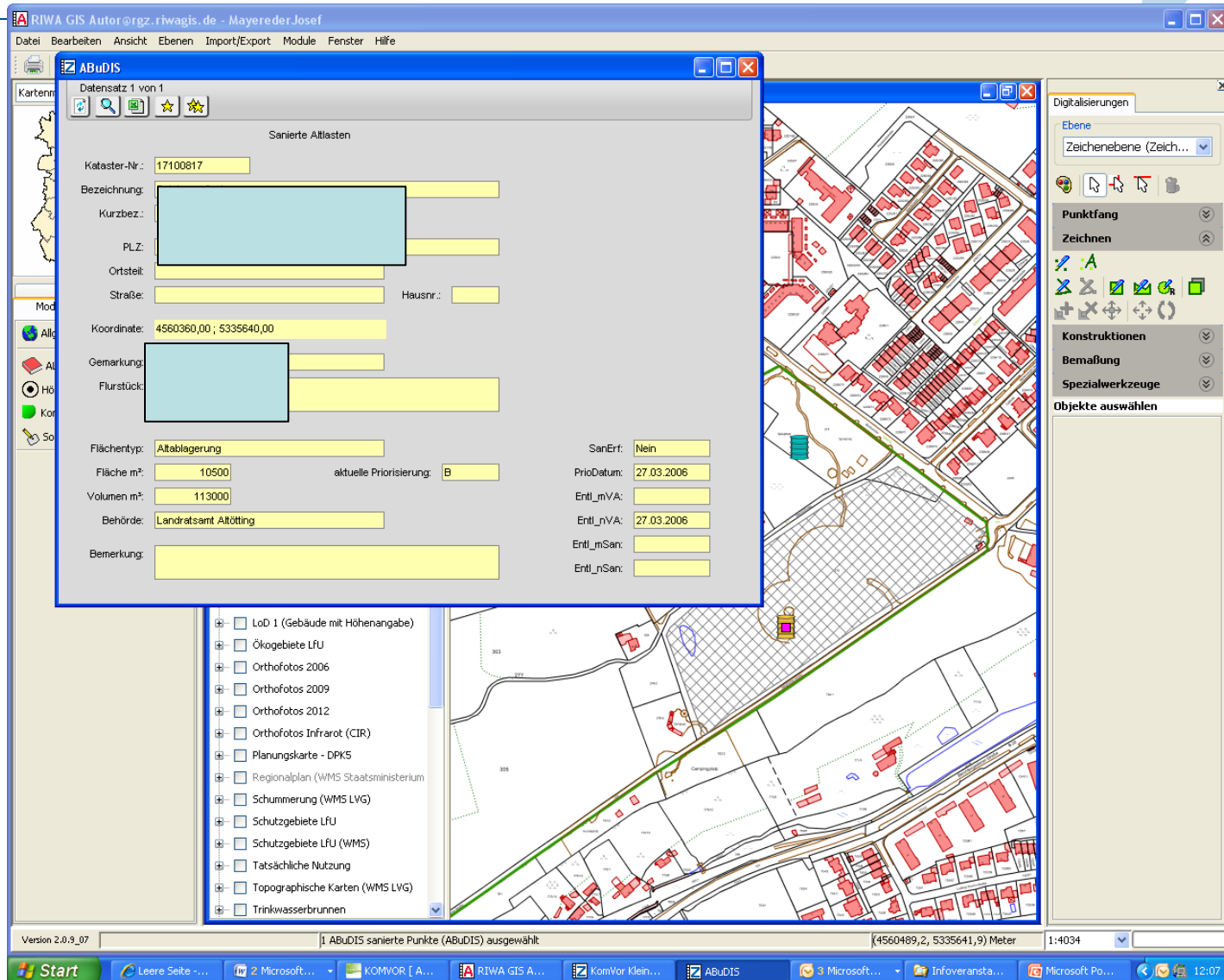

- Abwassergebiete



- Wasserrechtsverfahren (§ 10 WHG oder Art. 70 BayWG)
- Anforderungen bei Einleitungen
 - in Fließgewässer
 - in Grundwasser

Abwassergebiete - Fließgewässer

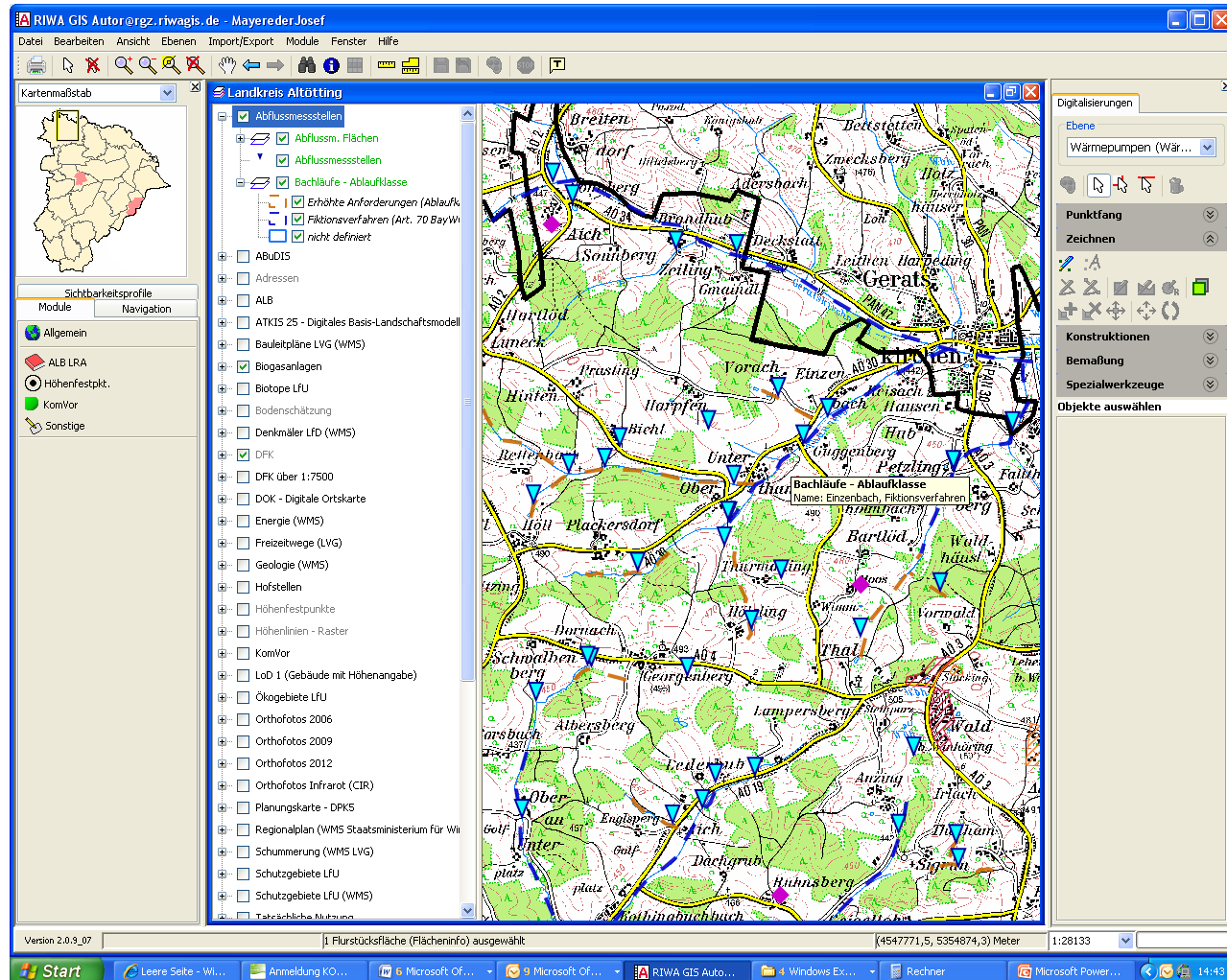

Fiktionsverfahren nach Art. 70 BayWG (blau gestrichelt)

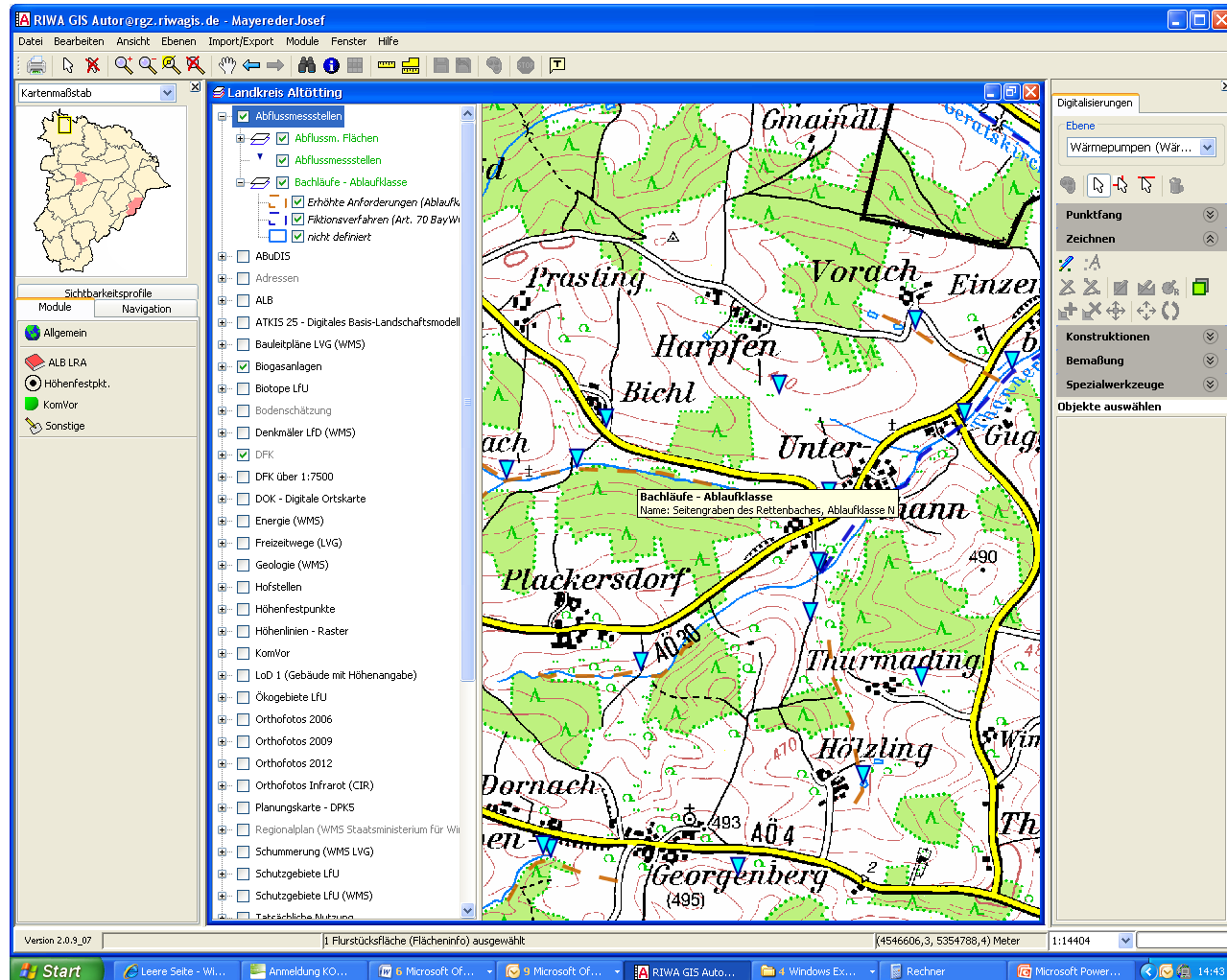

Erhöhte Anforderungen Ablaufklasse N (braun gestrichelt)

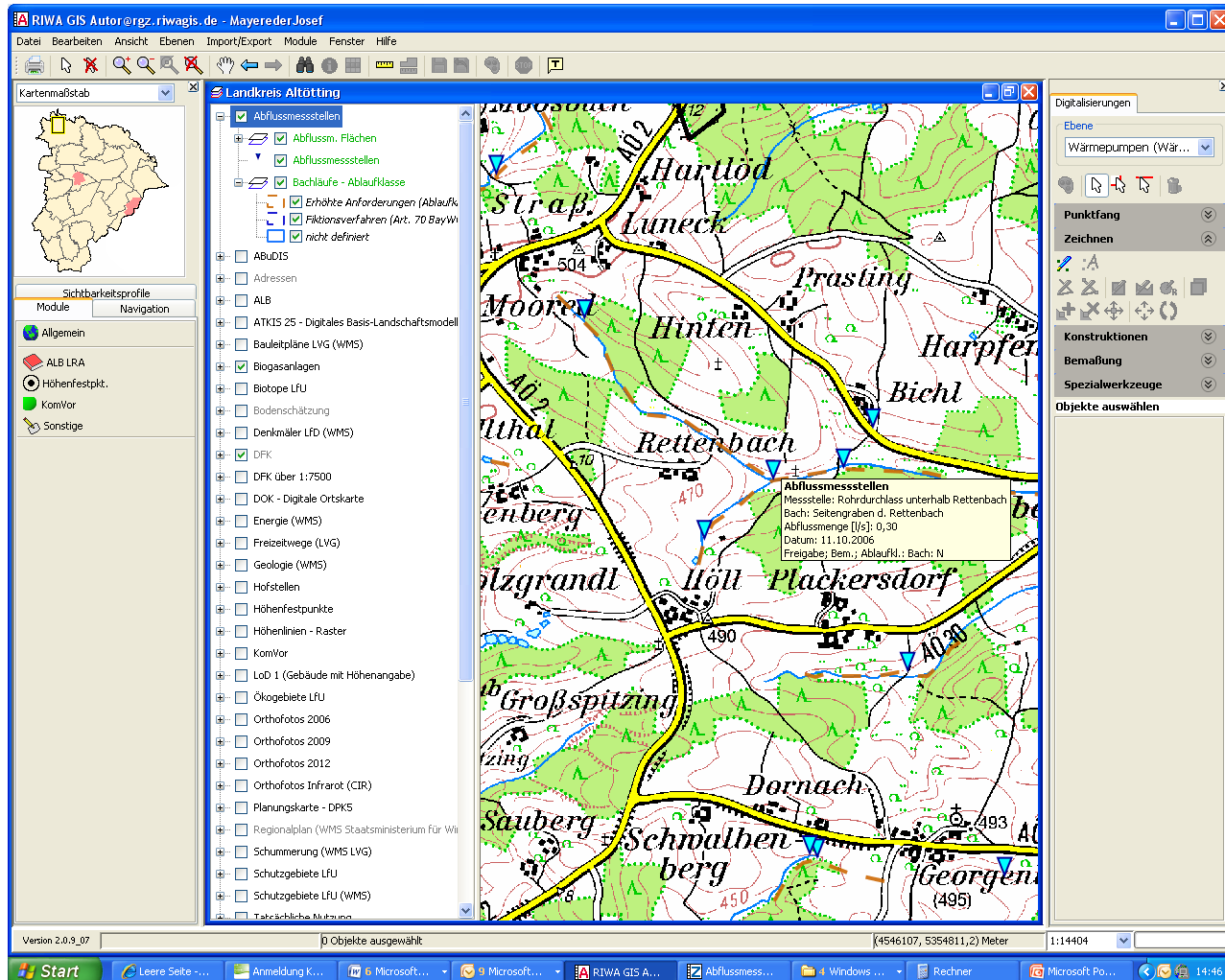

Datenmaske – Suchfunktion, Liste generieren

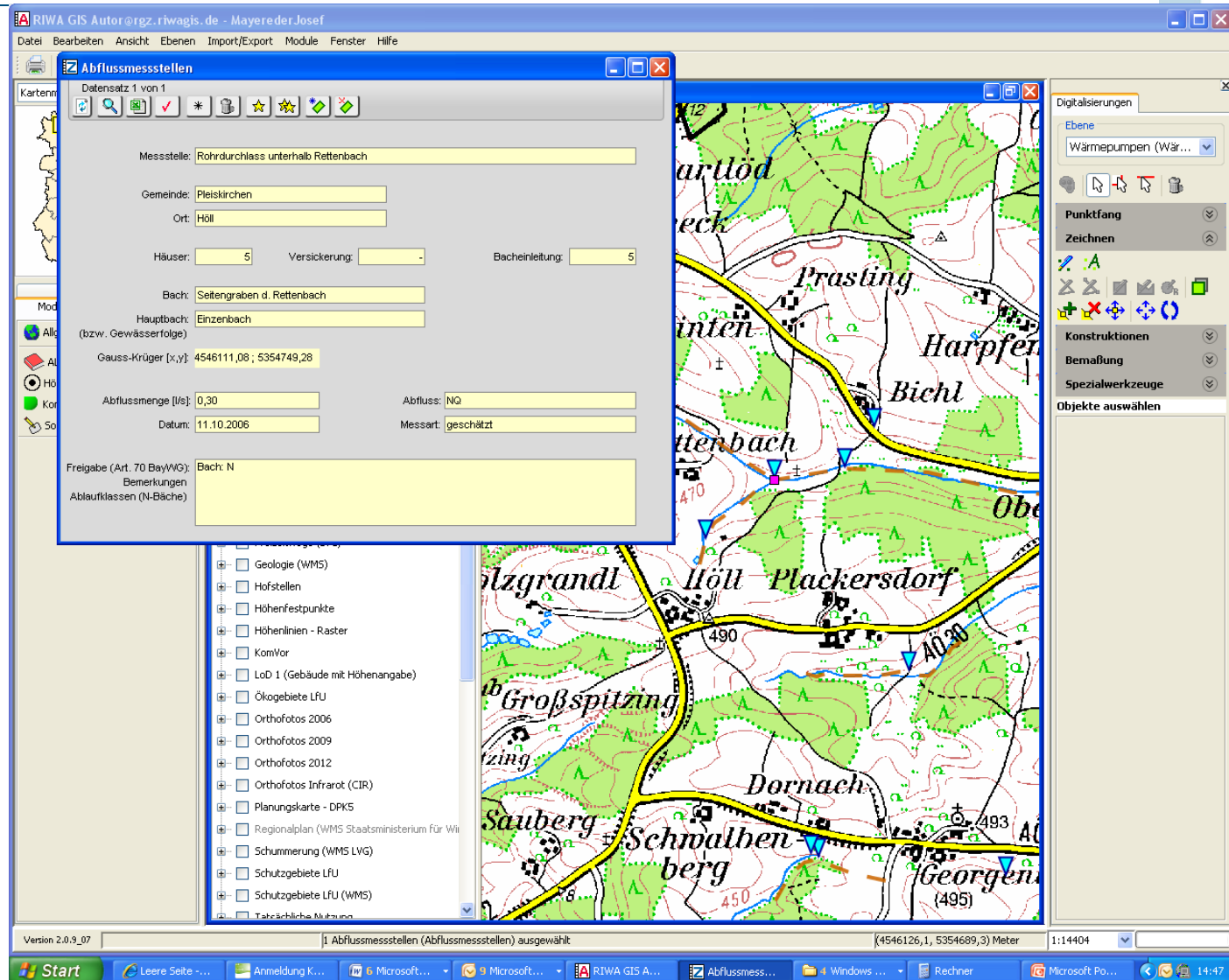

Versickerung: Erhöhte Anforderung Ablaufklasse D (lila schraffiert)

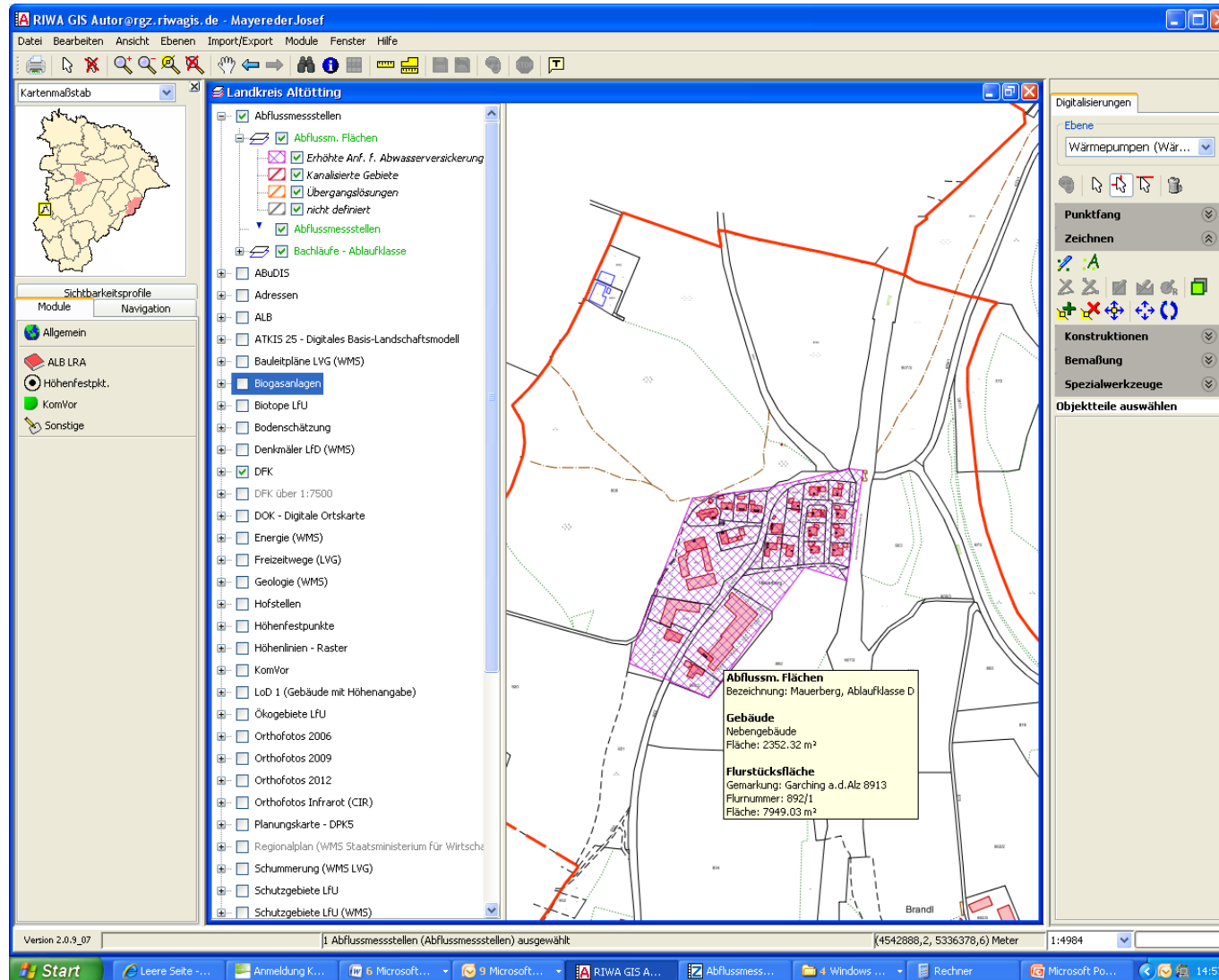

- Kleinkläranlagen
- Schnittstelle zur Datenbank
KomVor

Kleinkläranlagen: Schnittstelle zur Datenbank KomVor, Symbol mit Bezug auf Koordinaten der Kläranlage oder Koordinaten des **Gebäudes (Haus-Nummer)**

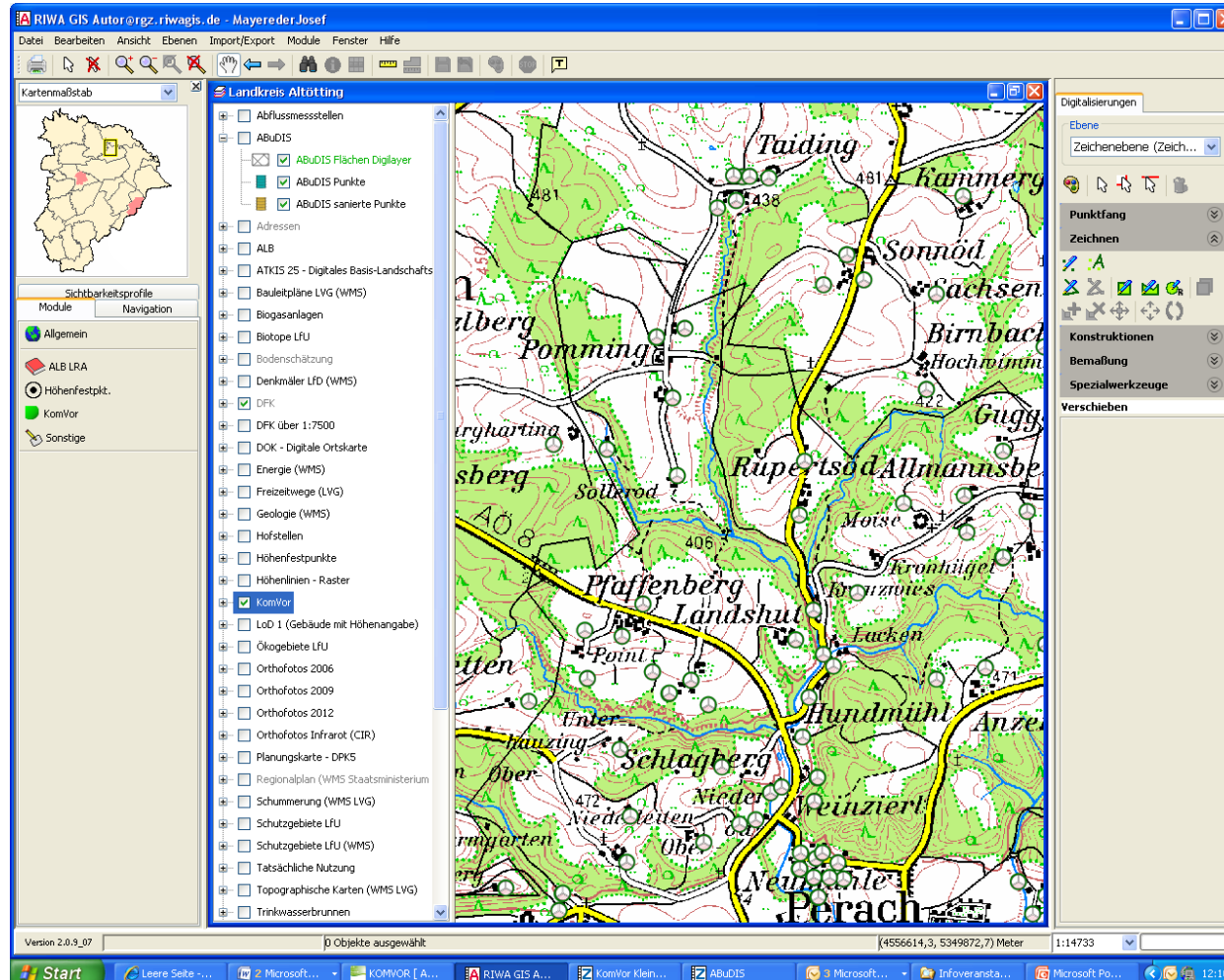

Örtliche Gegebenheiten

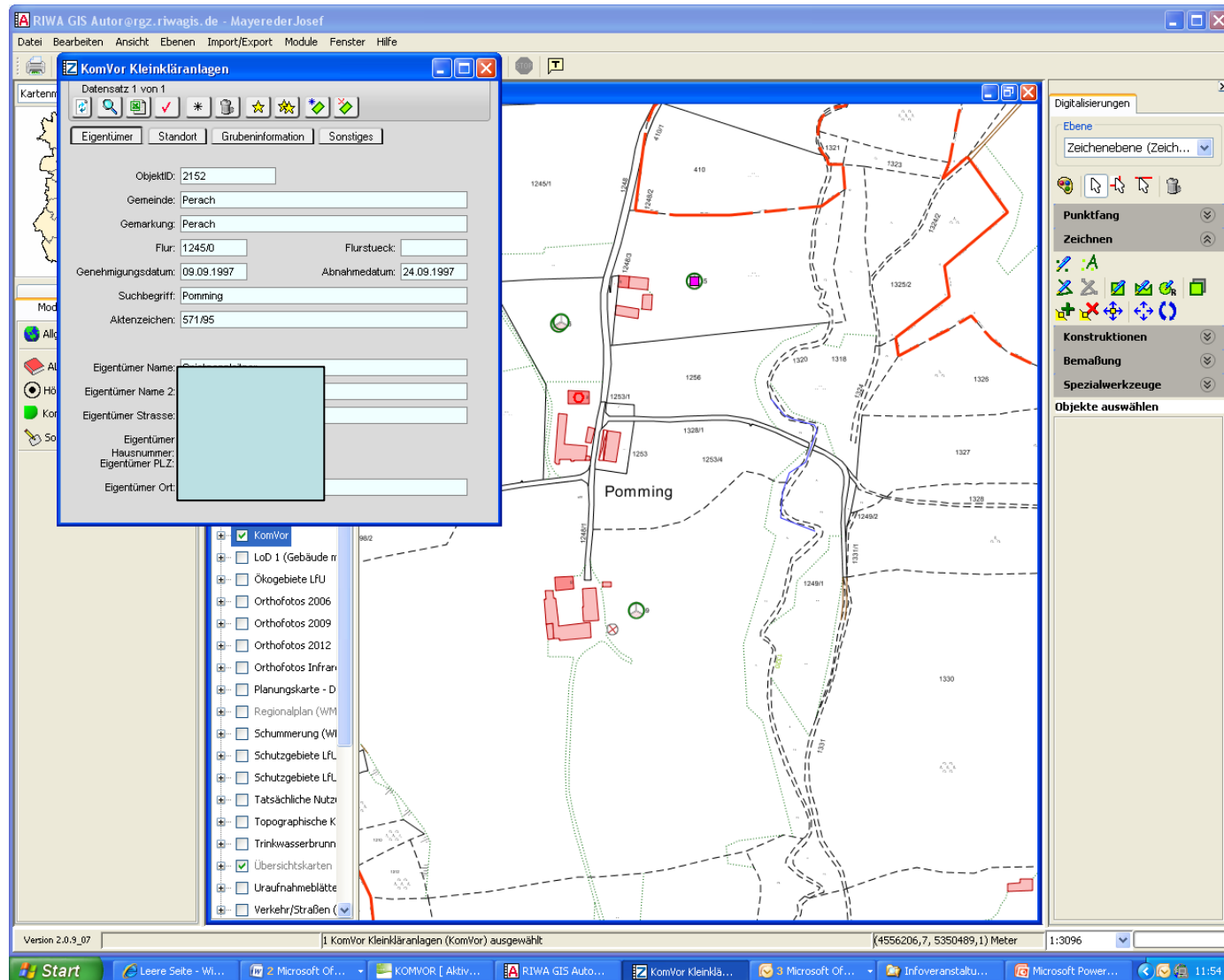

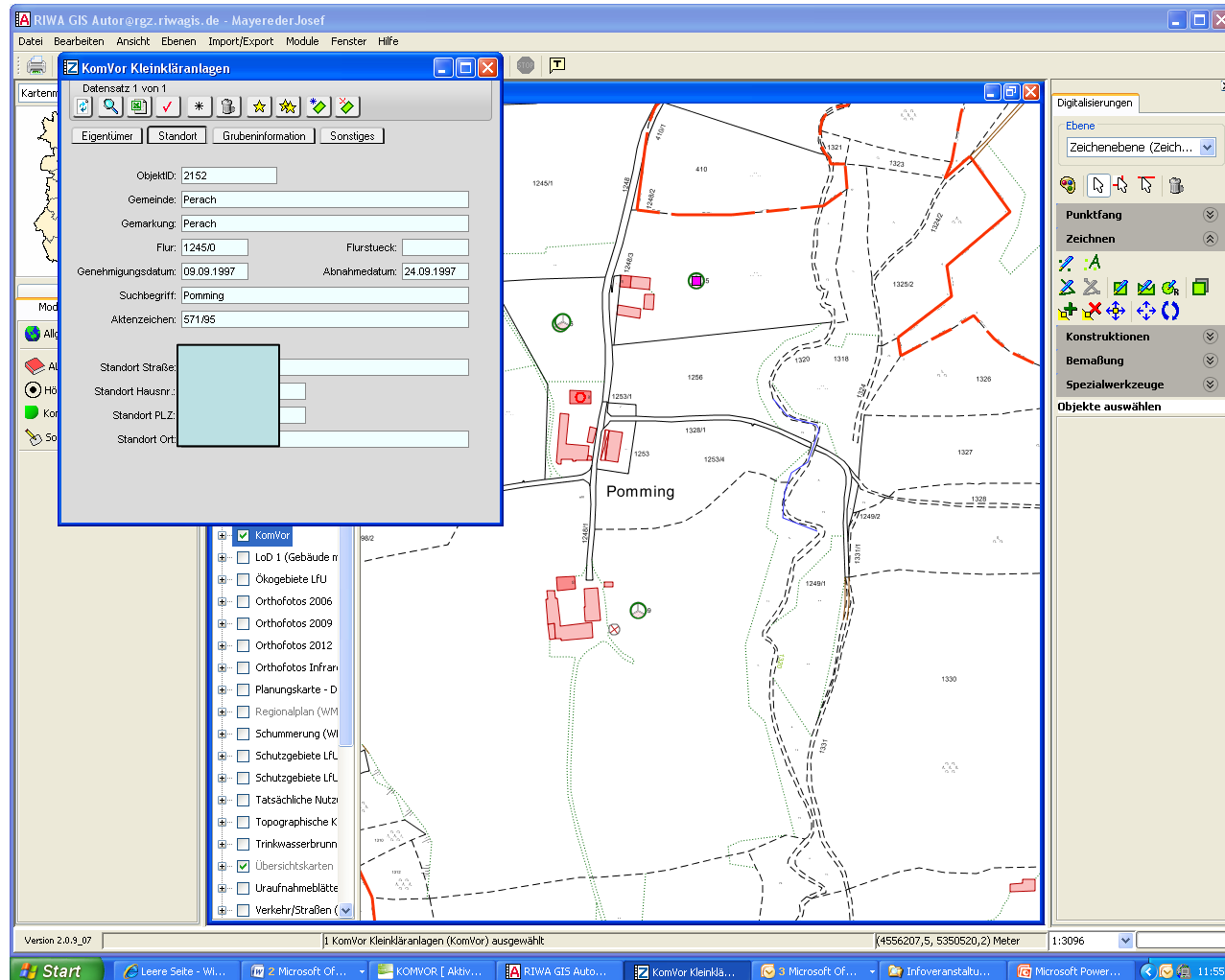

RIWA-GIS-Layer Kleinkläranlagen

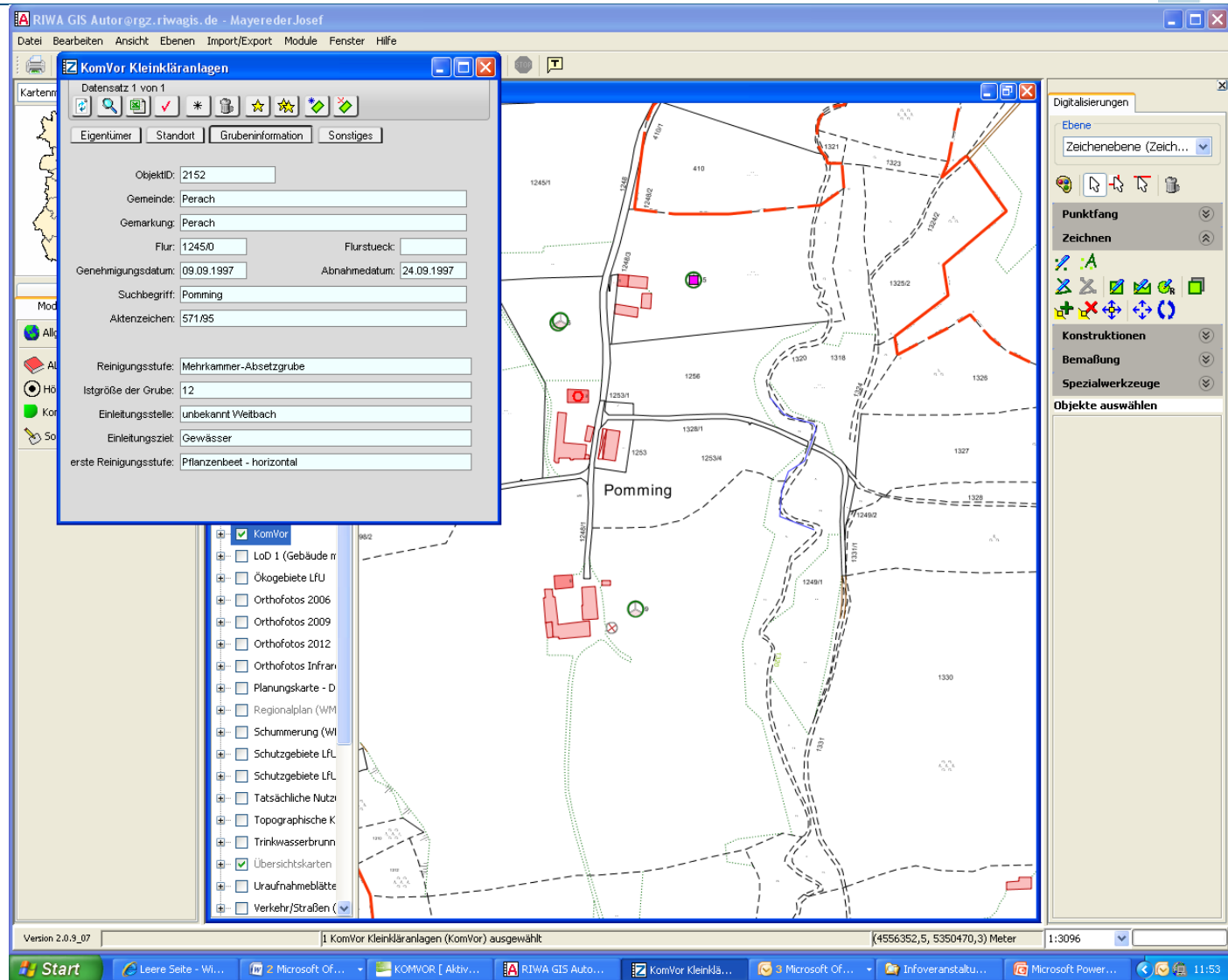

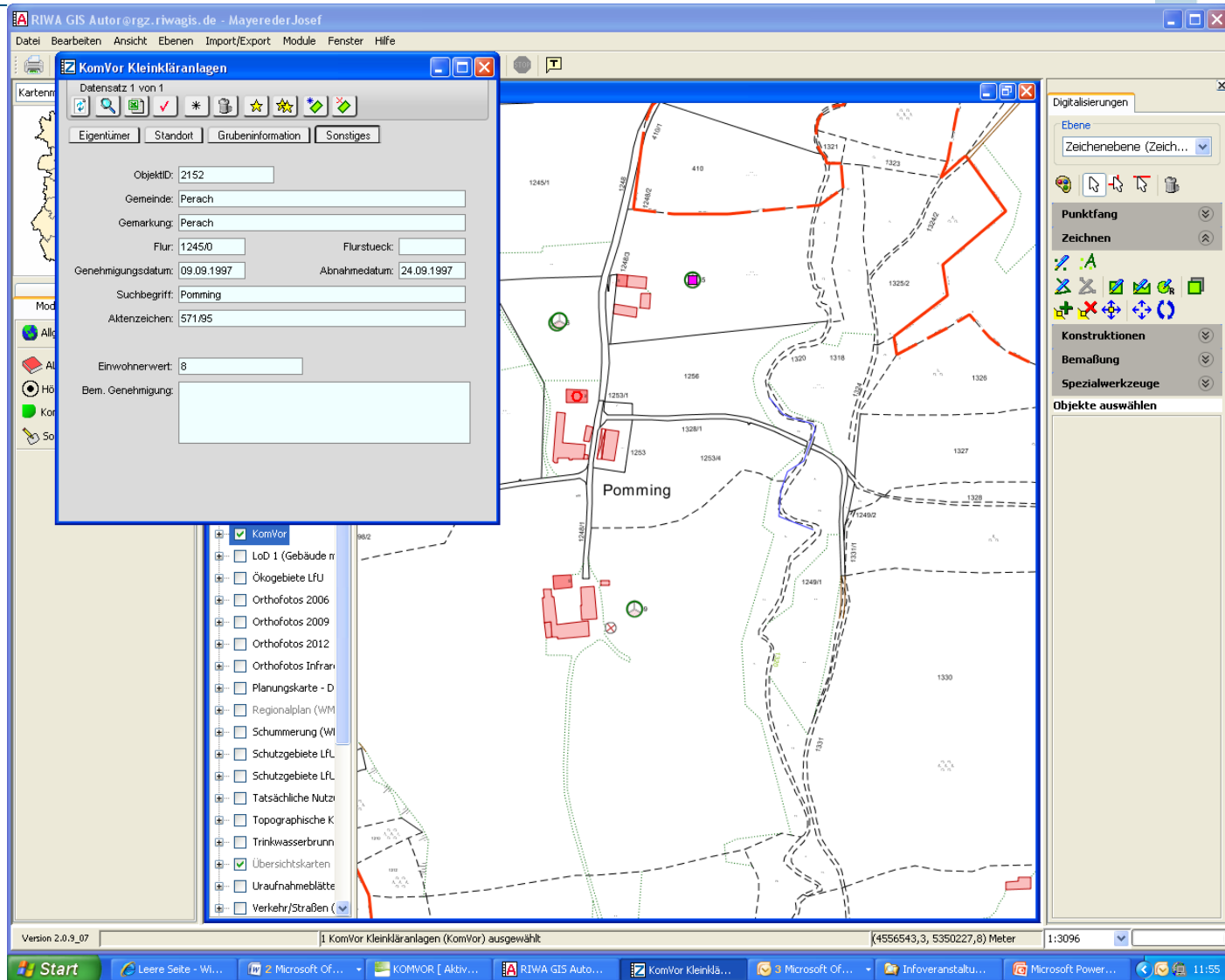

Auswahl treffen: z.B. Gewässereinleitungen, Wasserschutzgebiet

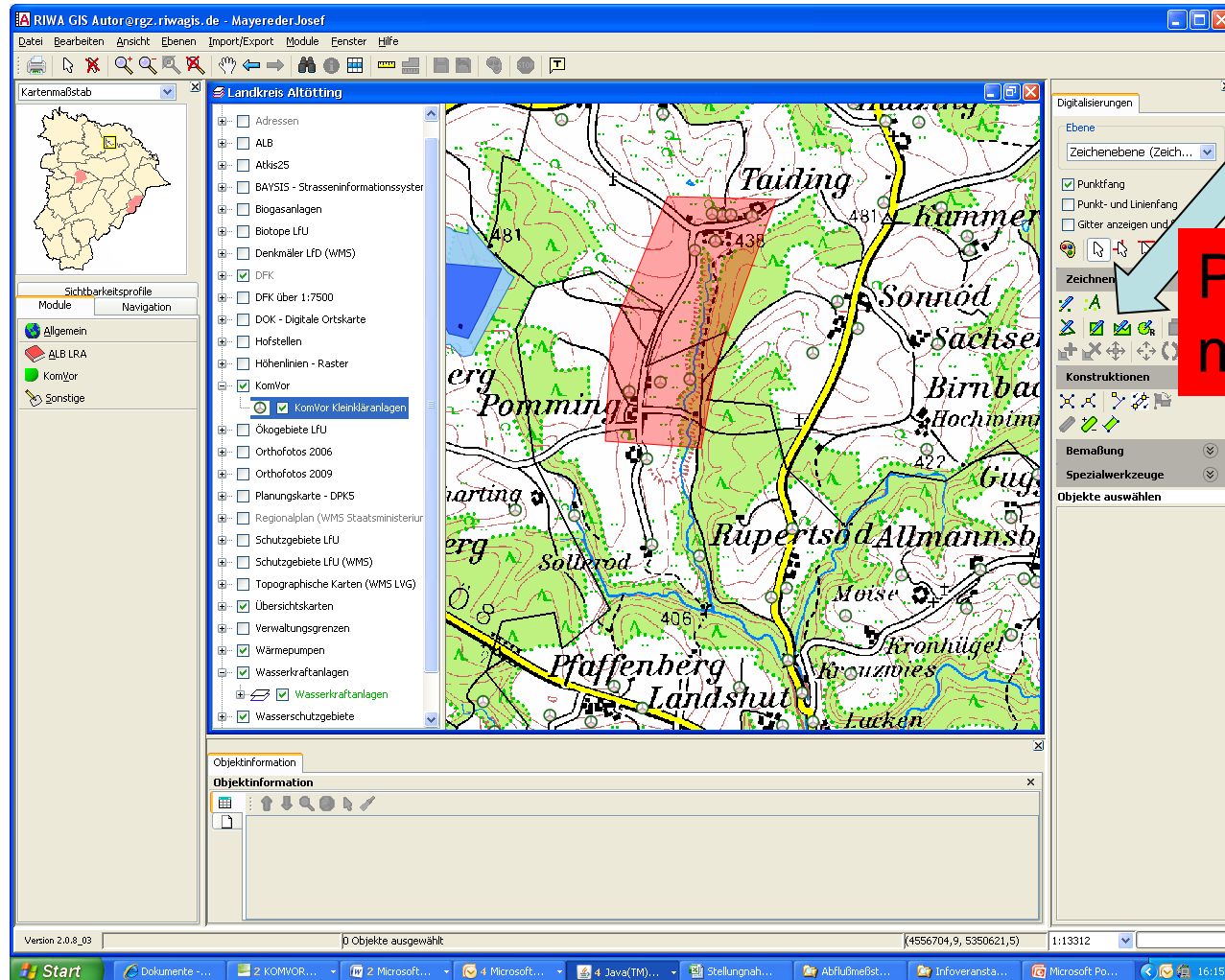

Bearbeiten → Auswahl mit Ebene verschneiden

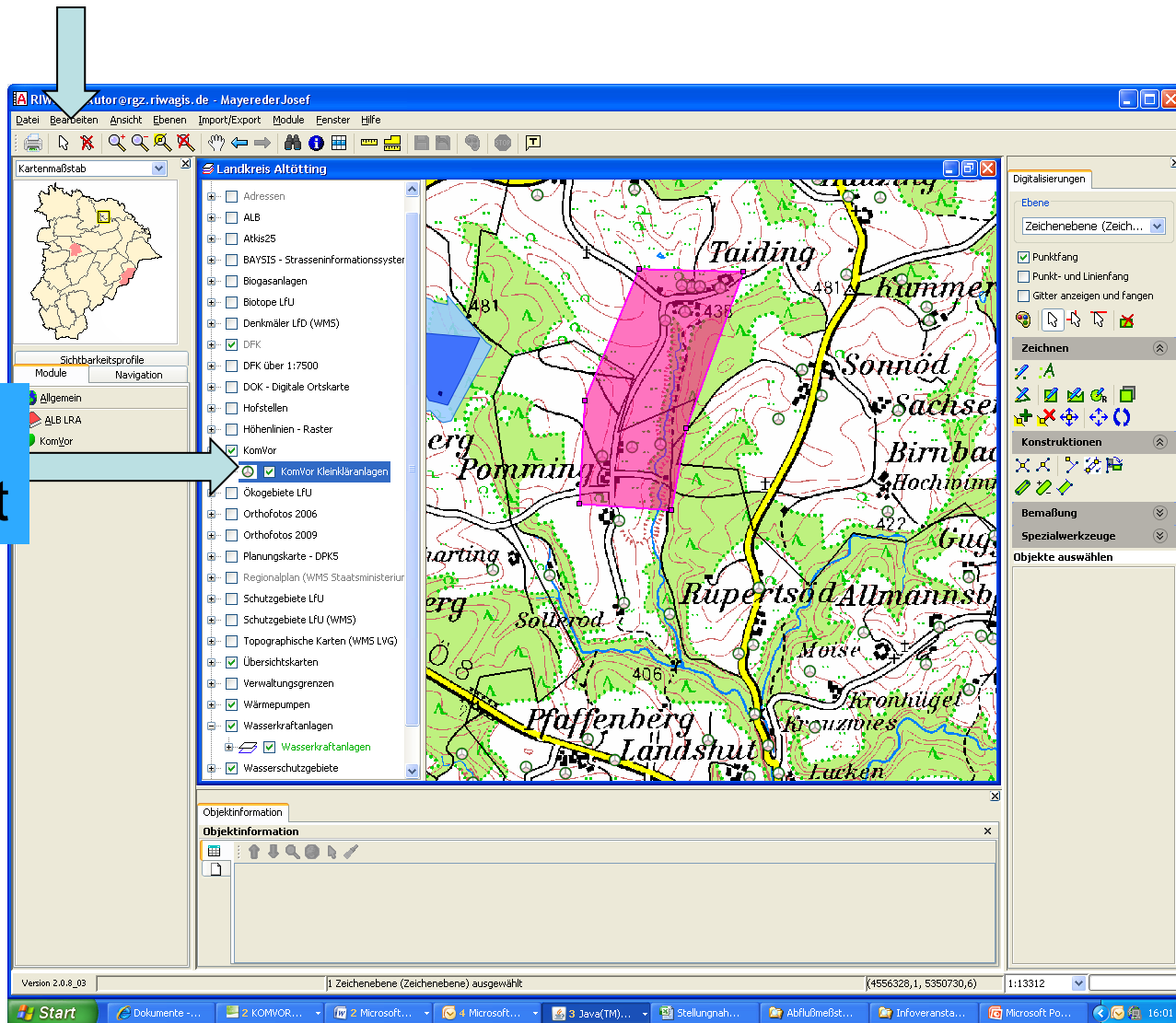

Symbol: Liste erzeugen

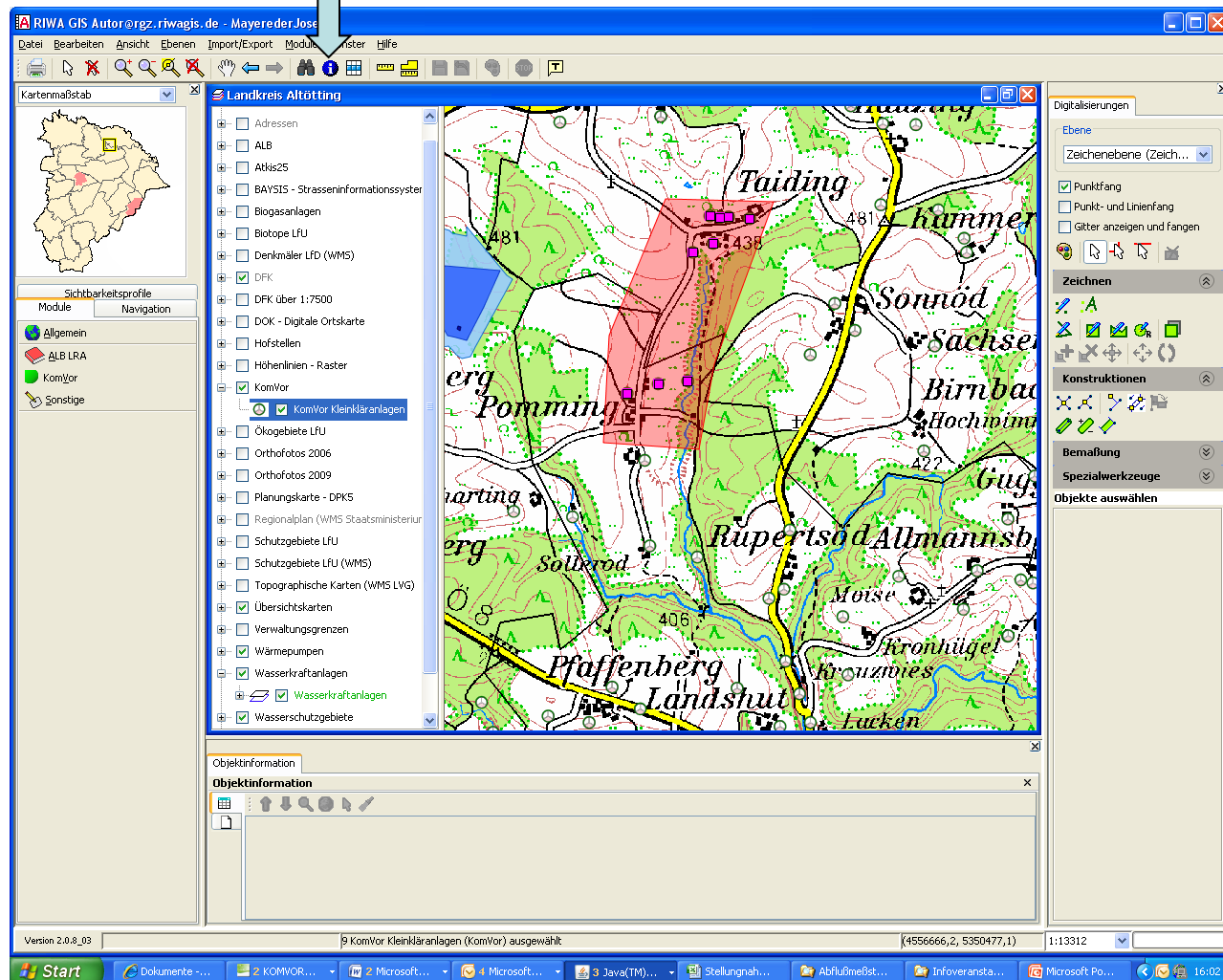

Liste erzeugen:

Liste erzeugen

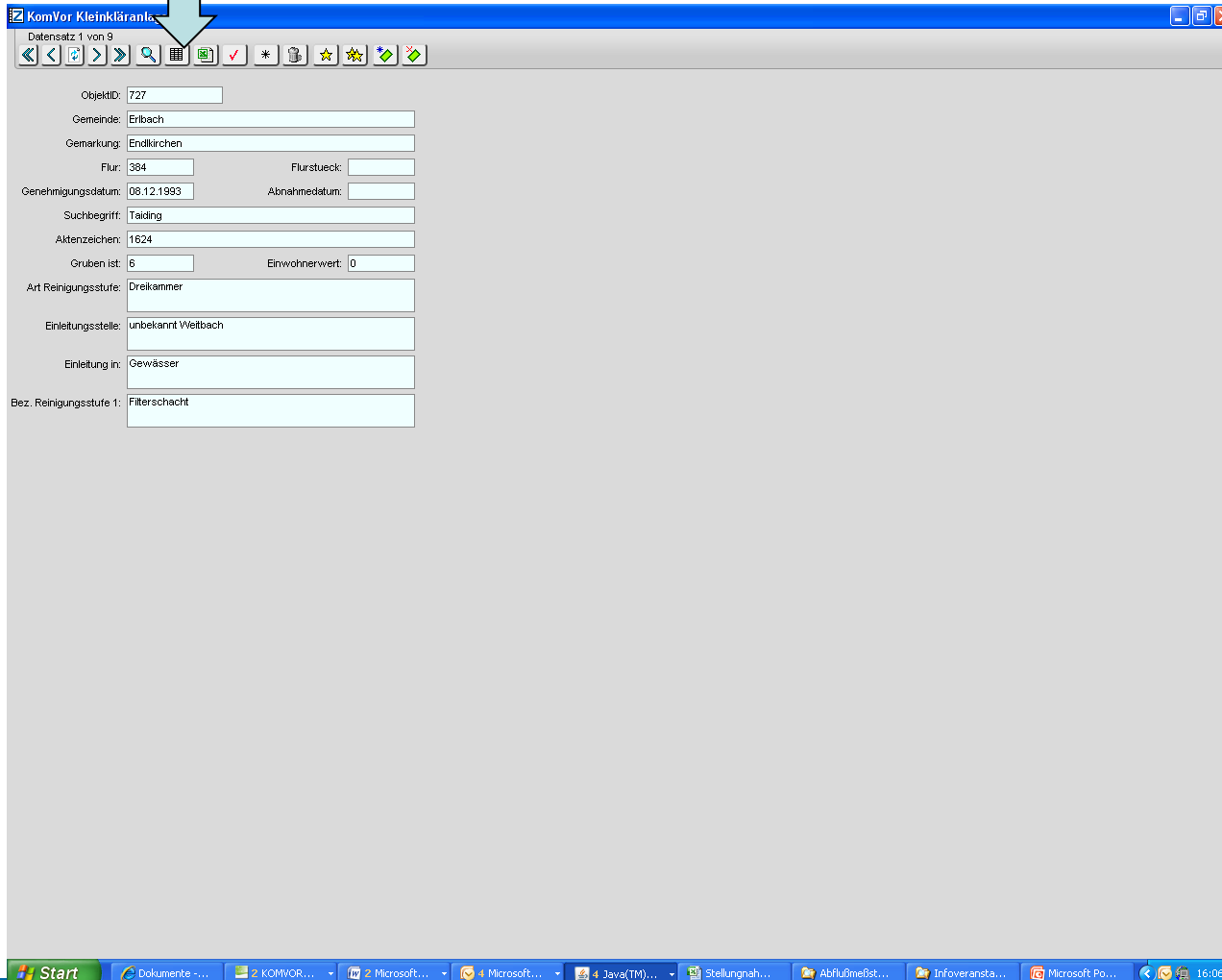

KomVor Kleinkläranl.

Datensatz: 1 von 9

ObjektID: 727

Gemeinde: Erlbach

Gemarkung: Endkirchen

Flur: 384 Flurstueck:

Genehmigungsdatum: 08.12.1993 Abnahmedatum:

Suchbegriff: Teiding

Altenzeichen: 1624

Gruben ist: 6 Einwohnerwert: 0

Art Reinigungsstufe: Dreikammer

Einleitungsstelle: unbekannt Weitbach

Einleitung in: Gewässer

Bez. Reinigungsstufe 1: Filterschacht

KomVor Kleinkläranlagen

Datensatz 1 bis 9 von 9



Suchen in Tabelle:

ObjektID	Gemeinde	Gemarkung	Flur	Flurstueck	Genehmigungsdatum	abnahmedatum	Suchbegriff	Aktenzeichen	Gruben ist	Einwohnerwert	Art Reinigungsstufe	Einleitungsstelle	Einleitung in	Bez. Reinigungsstufe 1
727	Erlbach	Endlikirchen	384		08.12.1993		Taiding	1624	6	0	Dreikammer	unbekannt Weitbach	Gewässer	Filterschicht
728	Erlbach	Endlikirchen	395		08.03.2006		Taiding	2005/0861	20	0	Mehrhammer-Ausfaulgrube			Jauchegrube
729	Erlbach	Endlikirchen	388		28.11.2007	29.11.2007	Taiding	G244/07	6	4	Mehrhammer-Absetzgrube	unbekannt Weitbach	Gewässer	Belebungsanlage
730	Erlbach	Endlikirchen	386/0		04.11.2009	15.11.2010	Taiding	G188/09	5,2	8	Mehrhammer	unbekannt Weitbach	Gewässer	Belebungsanlage
731	Erlbach	Endlikirchen	392		19.04.1998	12.04.2002	Taiding	115	7	8	Dreikammer	unbekannt Weitbach	Gewässer	Filtergraben
732	Erlbach	Endlikirchen	382/0				Taiding	2209		0	Mehrhammer-Ausfaulgrube			Jauchegrube
2152	Perach	Perach	1245/0		09.09.1997	24.09.1997	Pomming	571/95	12	8	Mehrhammer-Absetzgrube	unbekannt Weitbach	Gewässer	Pflanzenbeet - horizontal
2153	Perach	Perach	1246		14.04.1994	02.04.1996	Pomming	1384/93	12	0	Mehrhammer-Ausfaulgrube	unbekannt Erlbach	Gewässer	Filterschicht
4154	Perach	Perach	1246		04.06.1998		Pomming	1725		0	Dreikammer			Jauchegrube

- Grundwasser-Wärmepumpen
- Erdsonden
- Flachkollektoren in
Wasserschutzgebieten

Gesamt-Abfrage: Anzahl 964 (Rahmen über Abfragegebiet)

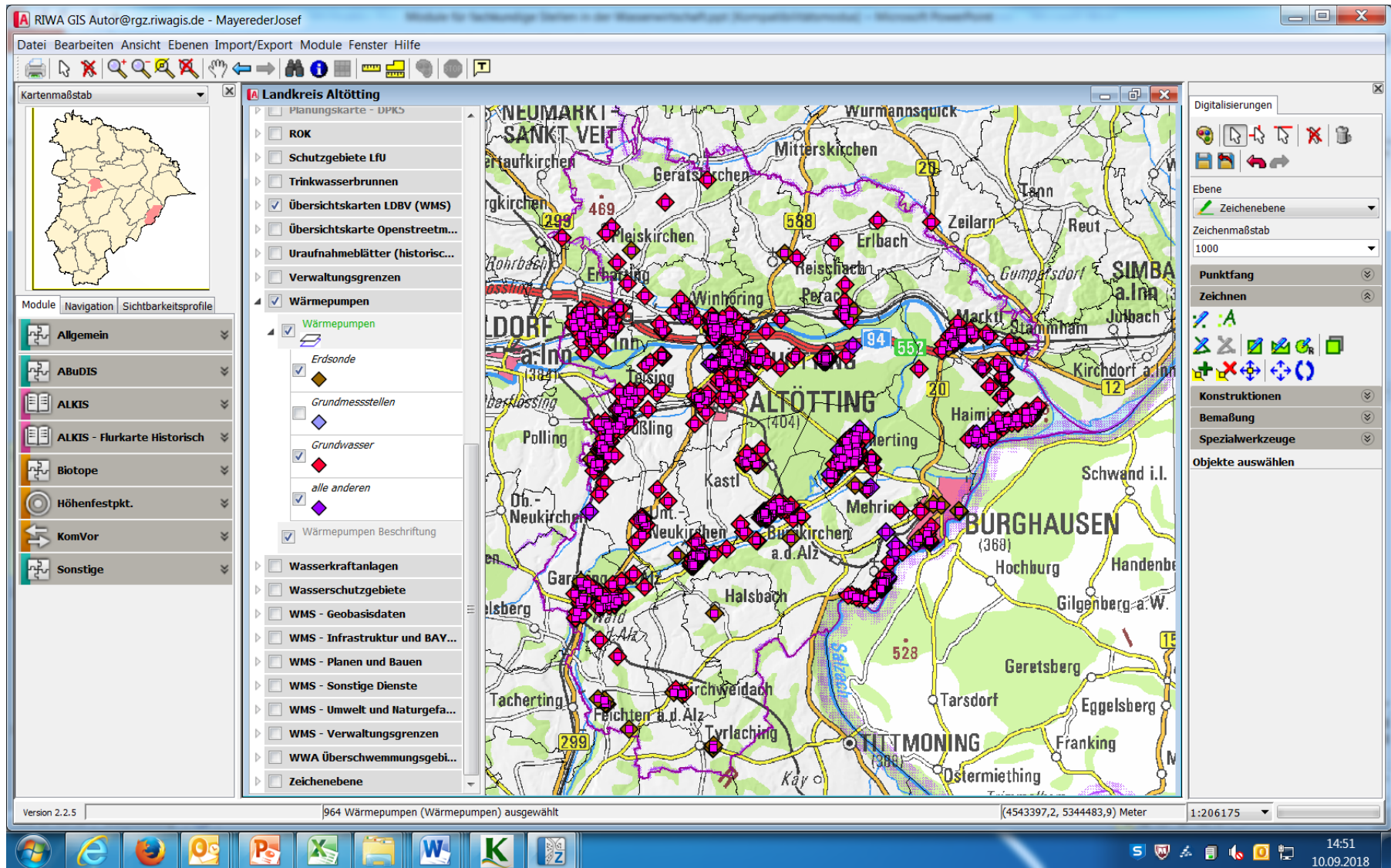

Abfrage Erdsonden

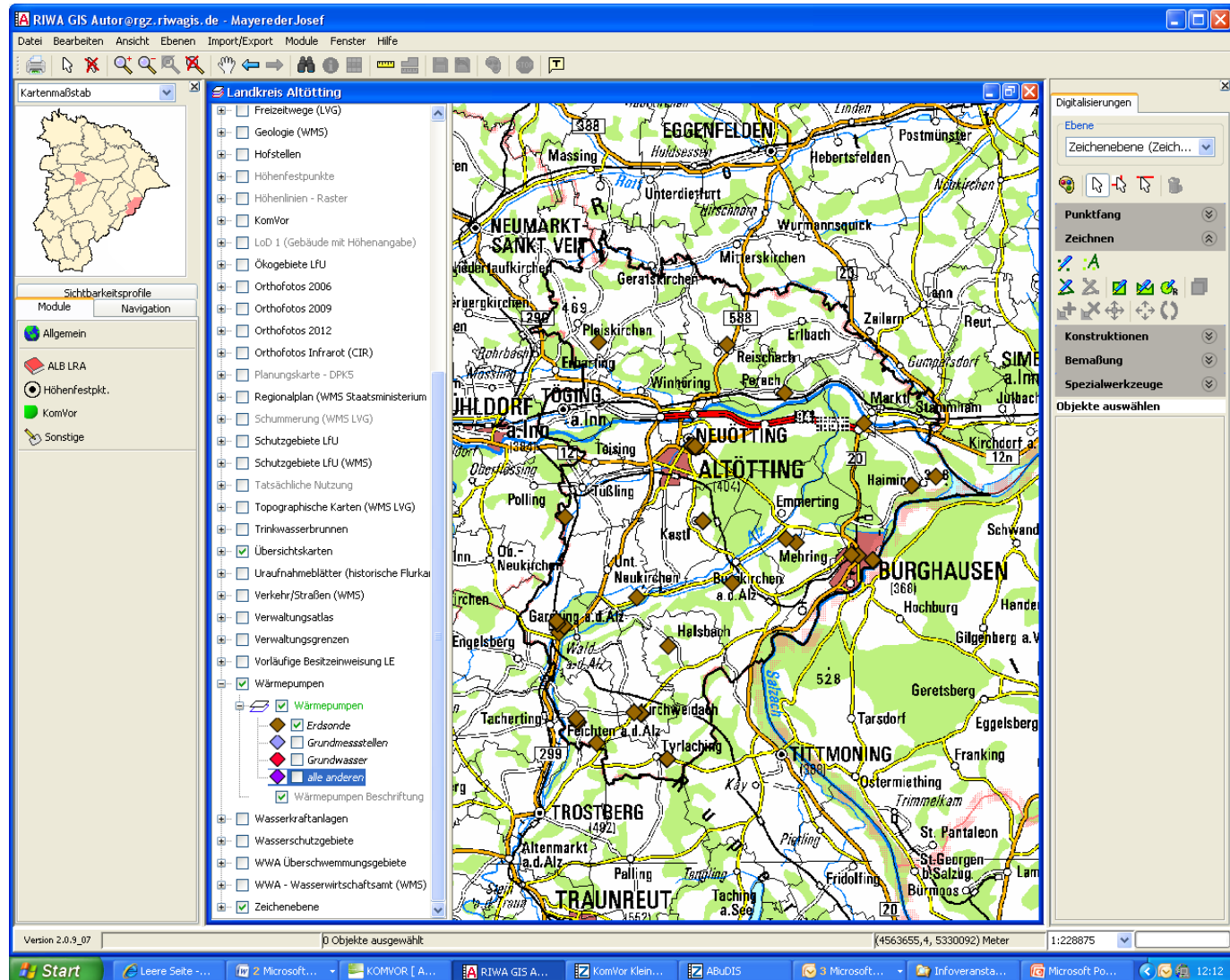

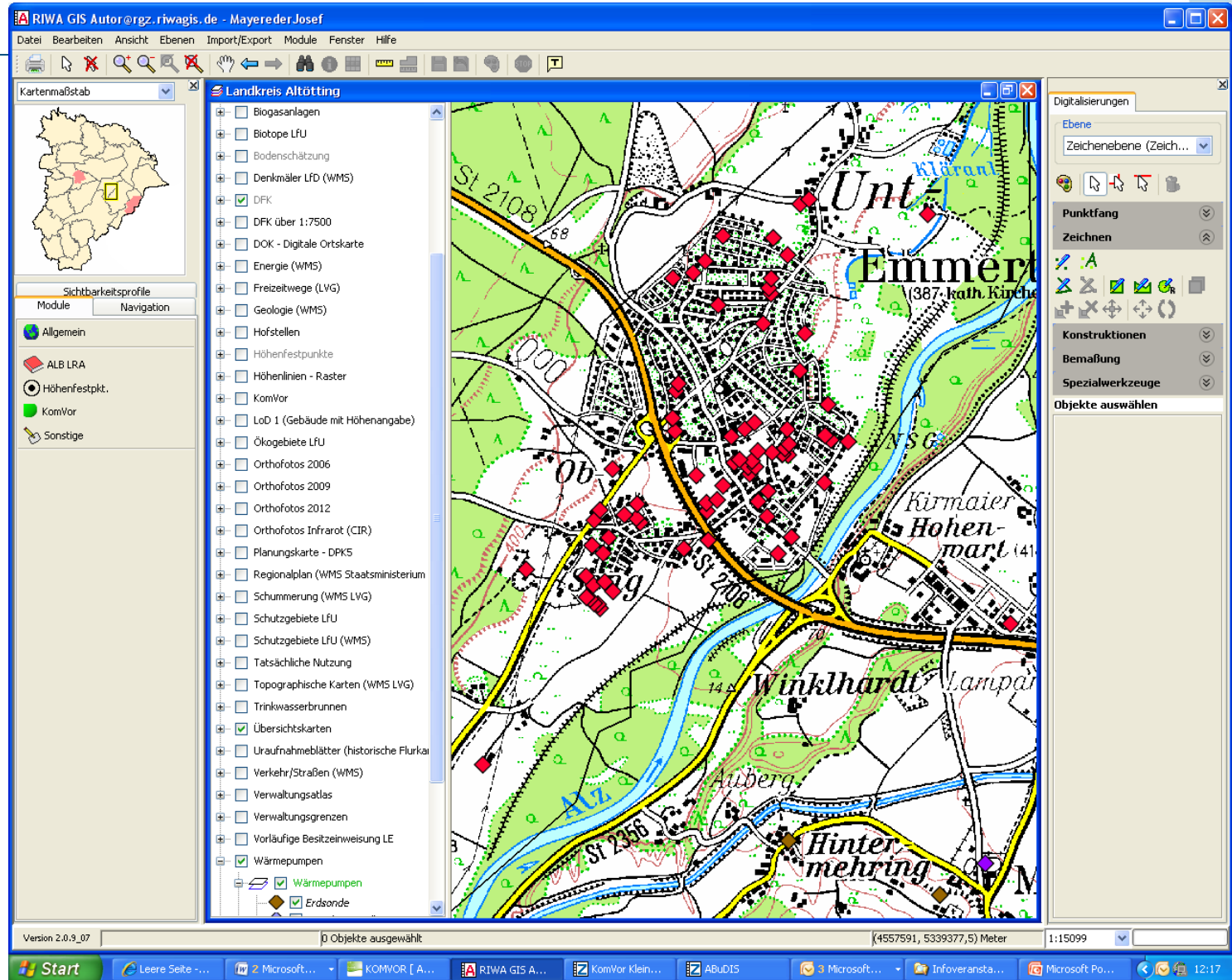

Datenmaske

RIWA GIS Autor@rgz.rlwagis.de - Mayereder Josef

Datei Bearbeiten Ansicht Ebenen Import/Export Module Fenster Hilfe

Wärmepumpen

Datensatz 1 von 1

Gemarkung: Emmerting - 8908 Flurstück-Nr.: 328/2

Hausnr.: 6

Vorname: Josef und Elfriede

Hochwert:

Beschaid-Nr.: G06/07 Beschaid vom: 16.01.2007

Gutachten vom: 04.01.2007 Abnahme am:

Brunnen: Schachtbrunnen, DN 1000 Erlaubnis bis:

Kontrollen/Bemerkungen:

Wärmepumpe

Fabrikat: IDM-Energiesysteme Leistung: 9,0 [kW]

Grundwasseranalyse: GW-Abstand: 3,0 [m]

Entnahme aus: Grundwasser Bohrlöchtiefe: 5,0 [m]

Kältemittel: R407c Entnahmemenge: 0,8 [l/s]

Einleitung in: Grundwasser Wärmeenergie: [kW]

Wasserschutzgebiet: Art: Grundwasser

Dateien Datei anlegen

Version 2.0.9_07

1 Wärmepumpen (Wärmepumpen) ausgewählt

(4557986,5, 5340719,8) Meter 1:15099

Start Leere Seite - Windo... 2 Microsoft Office ... KOMWOR [Aktive D... 4 RGZ 3 Microsoft Office ... Infoveranstaltungen Microsoft PowerPoin... 12:19

Digitalsierungen

Ebene: Zeichenebene (Zeich...)

Punktfang: Zeichnen

Konstruktionen: Bemalung Spezialwerkzeuge

Objekte auswählen

Legende

- ☐ Schutzgebiete LFU (WMS)
- ☐ Tatsächliche Nutzung
- ☐ Topographische Karten (WMS LVG)
- ☐ Trinkwasserbrunnen
- ☒ Übersichtskarten
- ☐ Uraufnahmeblätter (historische Flurka)
- ☐ Verkehr/Straßen (WMS)
- ☐ Verwaltungsatlas
- ☐ Verwaltungsgrenzen
- ☐ Vorläufige Besitzzuweisung LE
- ☒ Wärmepumpen
- ☒ Wärmepumpen Beschriftung

Karte

Untere Emmerting (387 kath. Kirche)

Kirmaier Hohenmart (41)

Winklhardt Lampar

Auberg

Hintermehring

ST 2356

ST 2355

ST 2354

ST 2353

ST 2352

ST 2351

ST 2350

ST 2349

ST 2348

ST 2347

ST 2346

ST 2345

ST 2344

ST 2343

ST 2342

ST 2341

ST 2340

ST 2339

ST 2338

ST 2337

ST 2336

ST 2335

ST 2334

ST 2333

ST 2332

ST 2331

ST 2330

ST 2329

ST 2328

ST 2327

ST 2326

ST 2325

ST 2324

ST 2323

ST 2322

ST 2321

ST 2320

ST 2319

ST 2318

ST 2317

ST 2316

ST 2315

ST 2314

ST 2313

ST 2312

ST 2311

ST 2310

ST 2309

ST 2308

ST 2307

ST 2306

ST 2305

ST 2304

ST 2303

ST 2302

ST 2301

ST 2300

ST 2299

ST 2298

ST 2297

ST 2296

ST 2295

ST 2294

ST 2293

ST 2292

ST 2291

ST 2290

ST 2289

ST 2288

ST 2287

ST 2286

ST 2285

ST 2284

ST 2283

ST 2282

ST 2281

ST 2280

ST 2279

ST 2278

ST 2277

ST 2276

ST 2275

ST 2274

ST 2273

ST 2272

ST 2271

ST 2270

ST 2269

ST 2268

ST 2267

ST 2266

ST 2265

ST 2264

ST 2263

ST 2262

ST 2261

ST 2260

ST 2259

ST 2258

ST 2257

ST 2256

ST 2255

ST 2254

ST 2253

ST 2252

ST 2251

ST 2250

ST 2249

ST 2248

ST 2247

ST 2246

ST 2245

ST 2244

ST 2243

ST 2242

ST 2241

ST 2240

ST 2239

ST 2238

ST 2237

ST 2236

ST 2235

ST 2234

ST 2233

ST 2232

ST 2231

ST 2230

ST 2229

ST 2228

ST 2227

ST 2226

ST 2225

ST 2224

ST 2223

ST 2222

ST 2221

ST 2220

ST 2219

ST 2218

ST 2217

ST 2216

ST 2215

ST 2214

ST 2213

ST 2212

ST 2211

ST 2210

ST 2209

ST 2208

ST 2207

ST 2206

ST 2205

ST 2204

ST 2203

ST 2202

ST 2201

ST 2200

ST 2199

ST 2198

ST 2197

ST 2196

ST 2195

ST 2194

ST 2193

ST 2192

ST 2191

ST 2190

ST 2189

ST 2188

ST 2187

ST 2186

ST 2185

ST 2184

ST 2183

ST 2182

ST 2181

ST 2180

ST 2179

ST 2178

ST 2177

ST 2176

ST 2175

ST 2174

ST 2173

ST 2172

ST 2171

ST 2170

ST 2169

ST 2168

ST 2167

ST 2166

ST 2165

ST 2164

ST 2163

ST 2162

ST 2161

ST 2160

ST 2159

ST 2158

ST 2157

ST 2156

ST 2155

ST 2154

ST 2153

ST 2152

ST 2151

ST 2150

ST 2149

ST 2148

ST 2147

ST 2146

ST 2145

ST 2144

ST 2143

ST 2142

ST 2141

ST 2140

ST 2139

ST 2138

ST 2137

ST 2136

ST 2135

ST 2134

ST 2133

ST 2132

ST 2131

ST 2130

ST 2129

ST 2128

ST 2127

ST 2126

ST 2125

ST 2124

ST 2123

ST 2122

ST 2121

ST 2120

ST 2119

ST 2118

ST 2117

ST 2116

ST 2115

ST 2114

ST 2113

ST 2112

ST 2111

ST 2110

ST 2109

ST 2108

ST 2107

ST 2106

ST 2105

ST 2104

ST 2103

ST 2102

ST 2101

ST 2100

ST 2099

ST 2098

ST 2097

ST 2096

ST 2095

ST 2094

ST 2093

ST 2092

ST 2091

ST 2090

ST 2089

ST 2088

ST 2087

ST 2086

ST 2085

ST 2084

ST 2083

ST 2082

ST 2081

ST 2080

ST 2079

ST 2078

ST 2077

ST 2076

ST 2075

ST 2074

ST 2073

ST 2072

ST 2071

ST 2070

ST 2069

ST 2068

ST 2067

ST 2066

ST 2065

ST 2064

ST 2063

ST 2062

ST 2061

ST 2060

ST 2059

ST 2058

ST 2057

ST 2056

ST 2055

ST 2054

ST 2053

ST 2052

ST 2051

ST 2050

ST 2049

ST 2048

ST 2047

ST 2046

ST 2045

ST 2044

ST 2043

ST 2042

ST 2041

ST 2040

ST 2039

ST 2038

ST 2037

ST 2036

ST 2035

ST 2034

ST 2033

ST 2032

ST 2031

ST 2030

ST 2029

ST 2028

ST 2027

ST 2026

ST 2025

ST 2024

ST 2023

ST 2022

ST 2021

ST 2020

ST 2019

ST 2018

ST 2017

ST 2016

ST 2015

ST 2014

ST 2013

ST 2012

ST 2011

ST 2010

ST 2009

ST 2008

ST 2007

ST 2006

ST 2005

ST 2004

ST 2003

ST 2002

ST 2001

ST 2000

ST 1999

ST 1998

ST 1997

ST 1996

ST 1995

ST 1994

ST 1993

ST 1992

ST 1991

ST 1990

ST 1989

ST 1988

ST 1987

ST 1986

ST 1985

ST 1984

ST 1983

ST 1982

ST 1981

ST 1980

ST 1979

ST 1978

ST 1977

ST 1976

ST 1975

ST 1974

ST 1973

ST 1972

ST 1971

ST 1970

ST 1969

ST 1968

ST 1967

ST 1966

ST 1965

ST 1964

ST 1963

ST 1962

ST 1961

ST 1960

ST 1959

ST 1958

ST 1957

ST 1956

ST 1955

ST 1954

ST 1953

ST 1952

ST 1951

ST 1950

ST 1949

ST 1948

ST 1947

ST 1946

ST 1945

ST 1944

ST 1943

ST 1942

ST 1941

ST 1940

ST 1939

ST 1938

ST 1937

ST 1936

ST 1935

ST 1934

ST 1933

ST 1932

ST 1931

ST 1930

ST 1929

ST 1928

ST 1927

ST 1926

ST 1925

ST 1924

ST 1923

ST 1922

ST 1921

ST 1920

ST 1919

ST 1918

ST 1917

ST 1916

ST 1915

ST 1914

ST 1913

ST 1912

ST 1911

ST 1910

ST 1909

ST 1908

ST 1907

ST 1906

ST 1905

ST 1904

ST 1903

ST 1902

ST 1901

ST 1900

ST 1899

ST 1898

ST 1897

ST 1896

ST 1895

ST 1894

ST 1893

ST 1892

ST 1891

ST 1890

ST 1889

ST 1888

ST 1887

ST 1886

ST 1885

ST 1884

ST 1883

ST 1882

ST 1881

ST 1880

ST 1879

ST 1878

ST 1877

ST 1876

ST 1875

ST 1874

ST 1873

ST 1872

ST 1871

ST 1870

ST 1869

ST 1868

ST 1867

ST 1866

ST 1865

ST 1864

ST 1863

ST 1862

ST 1861

ST 1860

ST 1859

ST 1858

ST 1857

ST 1856

ST 1855

ST 1854

ST 1853

ST 1852

ST 1851

ST 1850

ST 1849

ST 1848

ST 1847

ST 1846

ST 1845

ST 1844

ST 1843

ST 1842

ST 1841

ST 1840

ST 1839

ST 1838

ST 1837

ST 1836

ST 1835

ST 1834

ST 1833

ST 1832

ST 1831

ST 1830

ST 1829

ST 1828

ST 1827

ST 1826

ST 1825

ST 1824

ST 1823

ST 1822

ST 1821

ST 1820

ST 1819

ST 1818

ST 1817

ST 1816

ST 1815

ST 1814

ST 1813

ST 1812

ST 1811

ST 1810

ST 1809

ST 1808

ST 1807

ST 1806

ST 1805

ST 1804

ST 1803

ST 1802

ST 1801

ST 1800

ST 1799

ST 1798

ST 1797

ST 1796

ST 1795

ST 1794

ST 1793

ST 1792

ST 1791

ST 1790

ST 1789

ST 1788

ST 1787

ST 1786

ST 1785

ST 1784

ST 1783

ST 1782

ST 1781

ST 1780

ST 1779

ST 1778

ST 1777

ST 1776

ST 1775

ST 1774

ST 1773

ST 1772

ST 1771

ST 1770

ST 1769

ST 1768

ST 1767

ST 1766

ST 1765

ST 1764

ST 1763

ST 1762

ST 1761

ST 1760

ST 1759

ST 1758

ST 1757

ST 1756

ST 1755

ST 1754

ST 1753

ST 1752

ST 1751

ST 1750

ST 1749

ST 1748

ST 1747

ST 1746

ST 1745

ST 1744

ST 1743

ST 1742

ST 1741

ST 1740

ST 1739

ST 1738

ST 1737

ST 1736

ST 1735

ST 1734

ST 1733

ST 1732

ST 1731

ST 1730

ST 1729

ST 1728

ST 1727

ST 1726

ST 1725

ST 1724

ST 1723

ST 1722

ST 1721

ST 1720

ST 1719

ST 1718

ST 1717

ST 1716

ST 1715

ST 1714

ST 1713

ST 1712

ST 1711

ST 1710

ST 1709

ST 1708

ST 1707

ST 1706

ST 1705

ST 1704

ST 1703

ST 1702

ST 1701

ST 1700

ST 1699

ST 1698

ST 1697

ST 1696

ST 1695

ST 1694

ST 1693

ST 1692

ST 1691

ST 1690

ST 1689

ST 1688

ST 1687

ST 1686

ST 1685

ST 1684

ST 1683

ST 1682

ST 1681

ST 1680

ST 1679

ST 1678

ST 1677

ST 1676

ST 1675

ST 1674

ST 1673

ST 1672

ST 1671

ST 1670

ST 1669

ST 1668

ST 1667

ST 1666

ST 1665

ST 1664

ST 1663

ST 1662

ST 1661

ST 1660

ST 1659

ST 1658

ST 1657

ST 1656

ST 1655

ST 1654

ST 1653

ST 1652

ST 1651

ST 1650

ST 1649

ST 1648

ST 1647

ST 1646

ST 1645

ST 1644

ST 1643

ST 1642

ST 1641

ST 1640

ST 1639

ST 1638

ST 1637

ST 1636

ST 1635

ST 1634

ST 1633

ST 1632

ST 1631

ST 1630

ST 1629

ST 1628

ST 1627

ST 1626

ST 1625

ST 1624

ST 1623

ST 1622

ST 1621

ST 1620

ST 1619

ST 1618

ST 1617

ST 1616

ST 1615

ST 1614

ST 1613

ST 1612

ST 1611

ST 1610

ST 1609

ST 1608

ST 1607

ST 1606

ST 1605

ST 1604

ST 1603

ST 1602

ST 1601

ST 1600

ST 1599

ST 1598

ST 1597

ST 1596

ST 1595

ST 1594

ST 1593

ST 1592

ST 1591

ST 1590

ST 1589

ST 1588

ST 1587

ST 1586

ST 1585

ST 1584

ST 1583

ST 1582

ST 1581

ST 1580

ST 1579

ST 1578

ST 1577

ST 1576

ST 1575

ST 1574

ST 1573

ST 1572

ST 1571

ST 1570

ST 1569

ST 1568

ST 1567

ST 1566

ST 1565

ST 1564

ST 1563

ST 1562

ST 1561

ST 1560

ST 1559

ST 1558

ST 1557

ST 1556

ST 1555

ST 1554

ST 1553

ST 1552

ST 1551

ST 1550

ST 1549

ST 1548

ST 1547

ST 1546

ST 1545

ST 1544

ST 1543

ST 1542

ST 1541

ST 1540

ST 1539

ST 1538

ST 1537

ST 1536

ST 1535

ST 1534

ST 1533

ST 1532

ST 1531

ST 1530

ST 1529

ST 1528

ST 1527

ST 1526

ST 1525

ST 1524

ST 1523

ST 1522

ST 1521

ST 1520

ST 1519

ST 1518

ST 1517

ST 1516

ST 1515

ST 1514

ST 1513

ST 1512

ST 1511

ST 1510

ST 1509

ST 1508

ST 1507

ST 1506

ST 1505

ST 1504

ST 1503

ST 1502

ST 1501

ST 1500

ST 1499

ST 1498

ST 1497

ST 1496

ST 1495

ST 1494

ST 1493

ST 1492

ST 1491

ST 1490

ST 1489

ST 1488

ST 1487

ST 1486

ST 1485

ST 1484

ST 1483

ST 1482

ST 1481

ST 1480

ST 1479

ST 1478

ST 1477

ST 1476

ST 1475

ST 1474

ST 1473

ST 1472

ST 1471

ST 1470

ST 1469

ST 1468

ST 1467

ST 1466

ST 1465

ST 1464

ST 1463

ST 1462

ST 1461

ST 1460

ST 1459

ST 1458

ST 1457

ST 1456

ST 1455

ST 1454

ST 1453

ST 1452

ST 1451

ST 1450

ST 1449

ST 1448

ST 1447

ST 1446

ST 1445

ST 1444

ST 1443

ST 1442

ST 1441

ST 1440

ST 1439

ST 1438

ST 1437

ST 1436

ST 1435

ST 1434

ST 1433

ST 1432

ST 1431

ST 1430

ST 1429

ST 1428

ST 1427

ST 1426

ST 1425

ST 1424

ST 1423

ST 1422

ST 1421

ST 1420

ST 1419

ST 1418

ST 1417

ST 1416

ST 1415

ST 1414

ST 1413

ST 1412

ST 1411

ST 1410

ST 1409

ST 1408

ST 1407

ST 1406

ST 1405

ST 1404

ST 1403

ST 1402

ST 1401

ST 1400

ST 1399

ST 1398

ST 1397

ST 1396

ST 1395

ST 1394

ST 1393

ST 1392

ST 1391

ST 1390

ST 1389

ST 1388

ST 1387

ST 1386

ST 1385

ST 1384

ST 1383

ST 1382

ST 1381

ST 1380

ST 1379

ST 1378

ST 1377

ST 1376

ST 1375

ST 1374

ST 1373

ST 1372

ST 1371

ST 1370

ST 1369

ST 1368

ST 1367

ST 1366

ST 1365

ST 1364

ST 1363

ST 1362

ST 1361

ST 1360

ST 1359

ST 1358

ST 1357

ST 1356

ST 1355

ST 1354

ST 1353

ST 1352

ST 1351

ST 1350

ST 1349

ST 1348

ST 1347

ST 1346

ST 1345

ST 1344

ST 1343

ST 1342

ST 1341

ST 1340

ST 1339

ST 1338

ST 1337

ST 1336

ST 1335

ST 1334

ST 1333

ST 1332

ST 1331

ST 1330

ST 1329

ST 1328

ST 1327

ST 1326

ST 1325

ST 1324

ST 1323

ST 1322

ST 1321

ST 1320

ST 1319

ST 1318

ST 1317

ST 1316

ST 1315

ST 1314

ST 1313

ST 1312

ST 1311

ST

Bohrprofile hinterlegen

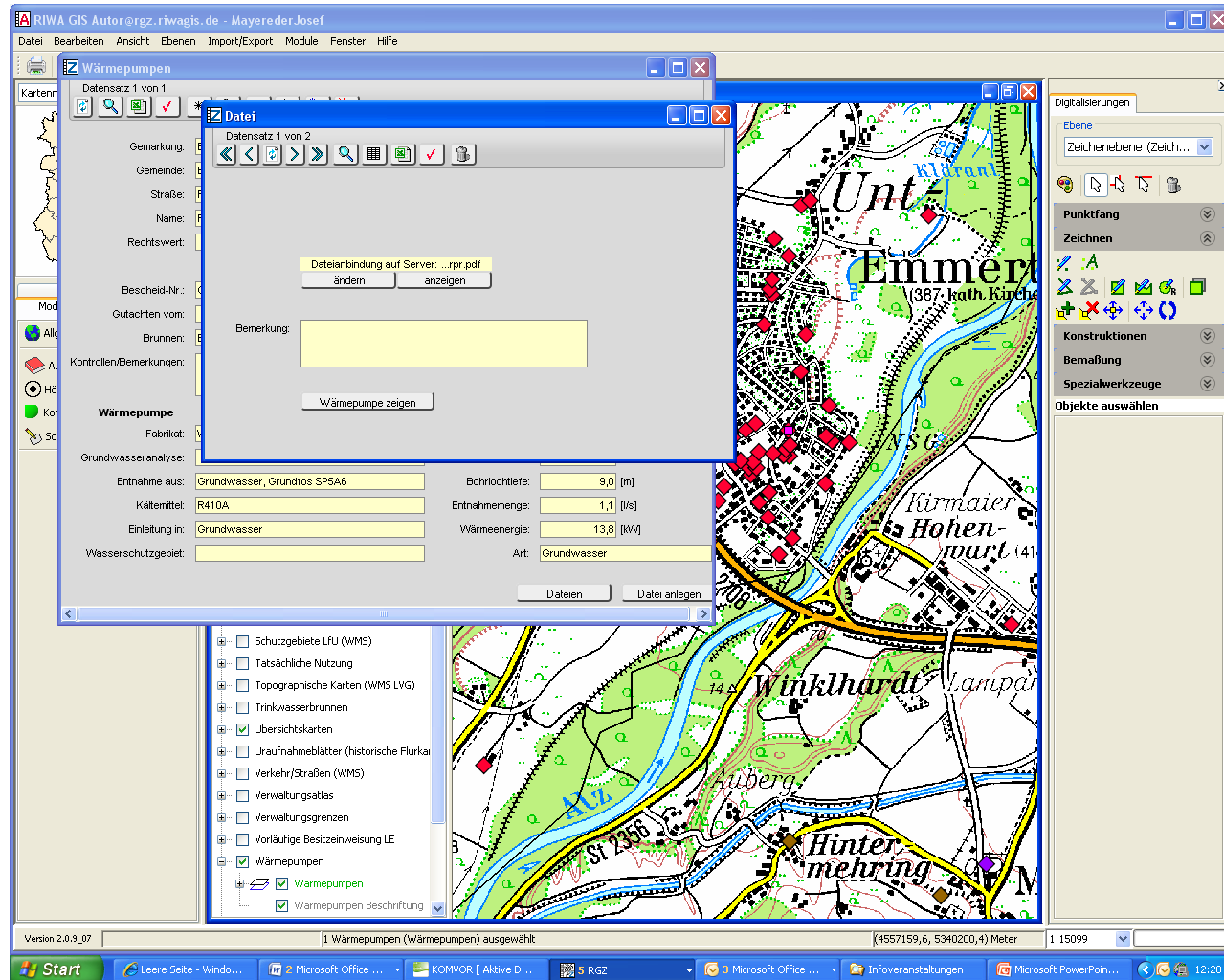

STOCKBAUER	Projekt : Helmut Radecker
Bohr und Brunnenbau GmbH	Projektnr.: Fischerweg 14, 84547 Emmerting
Postmünsterer Str. 49	Anlage : Förderbrunnen vom 26.09. - 27.09.2012
84347 Pfarrkirchen	Maßstab : 1: 50 / 1: 25

Fischerweg 14 F 1

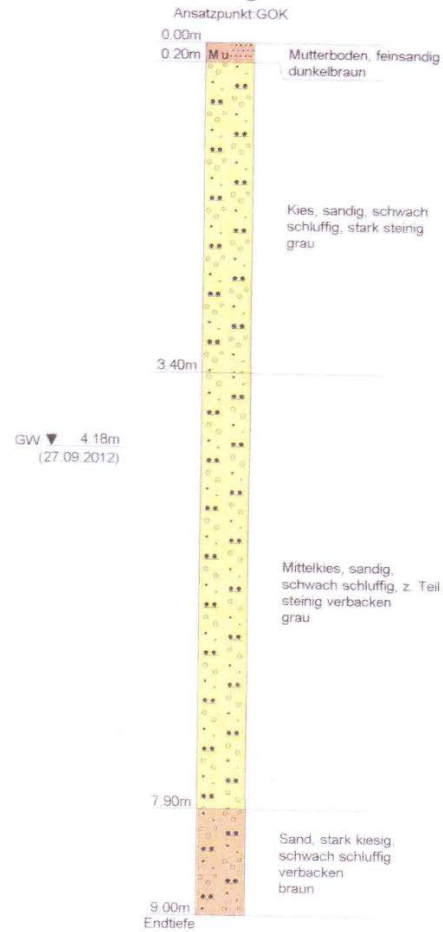

Brunnenausbau

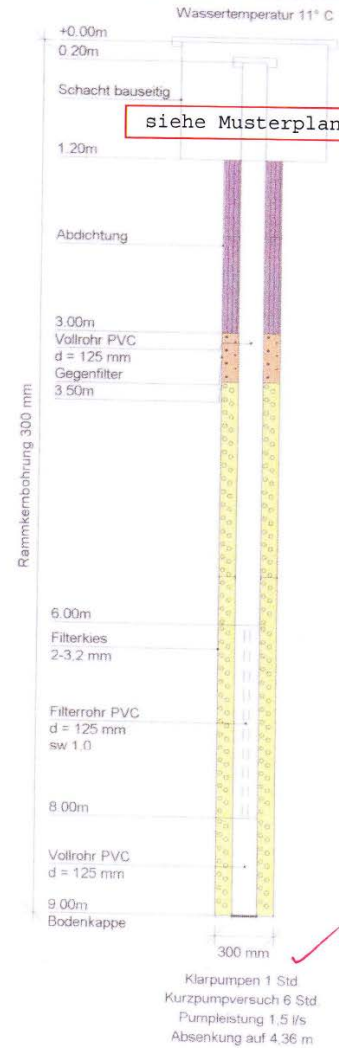

Abfragen: zum Beispiel Grundwasseruntersuchungen

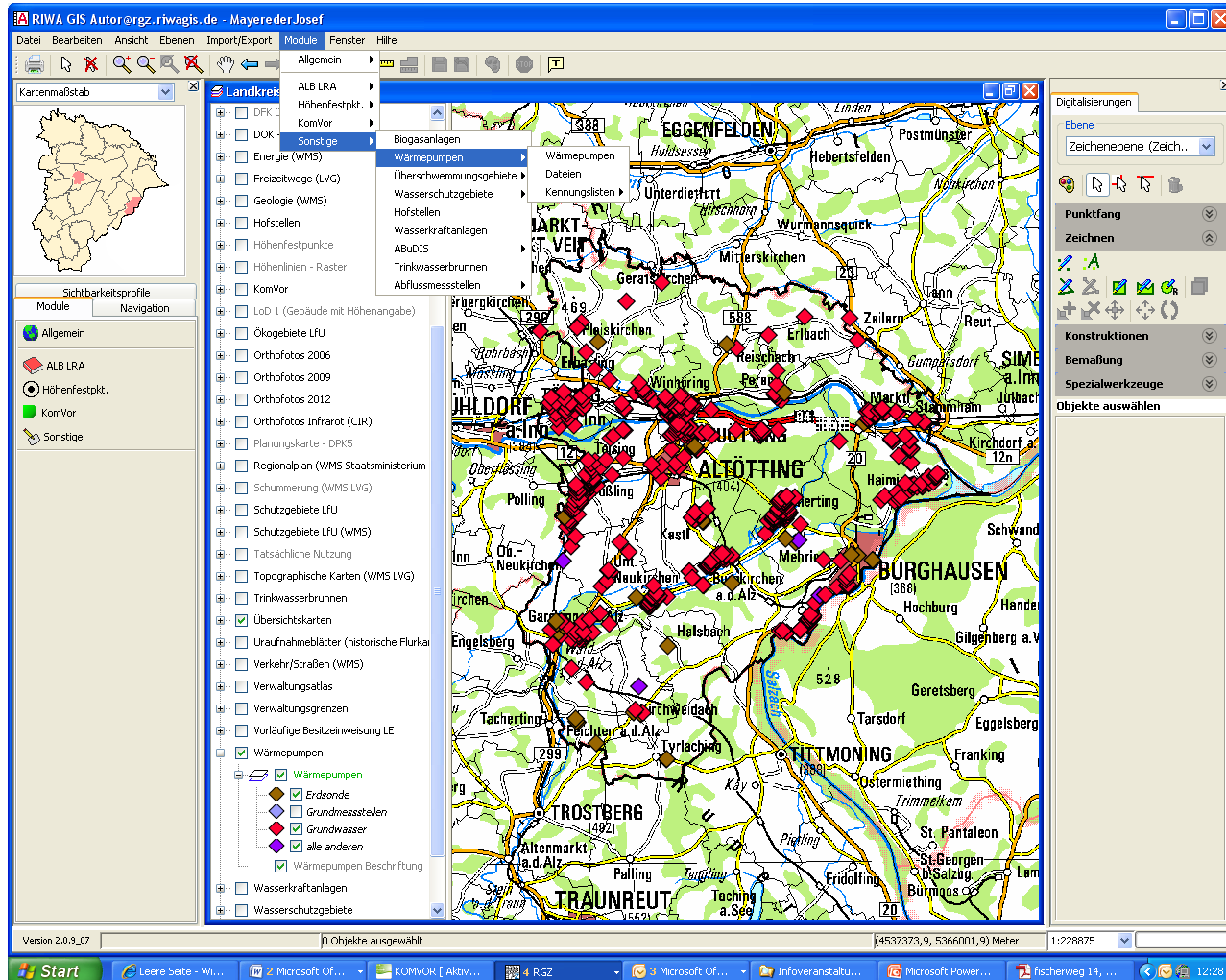

Abfragen:

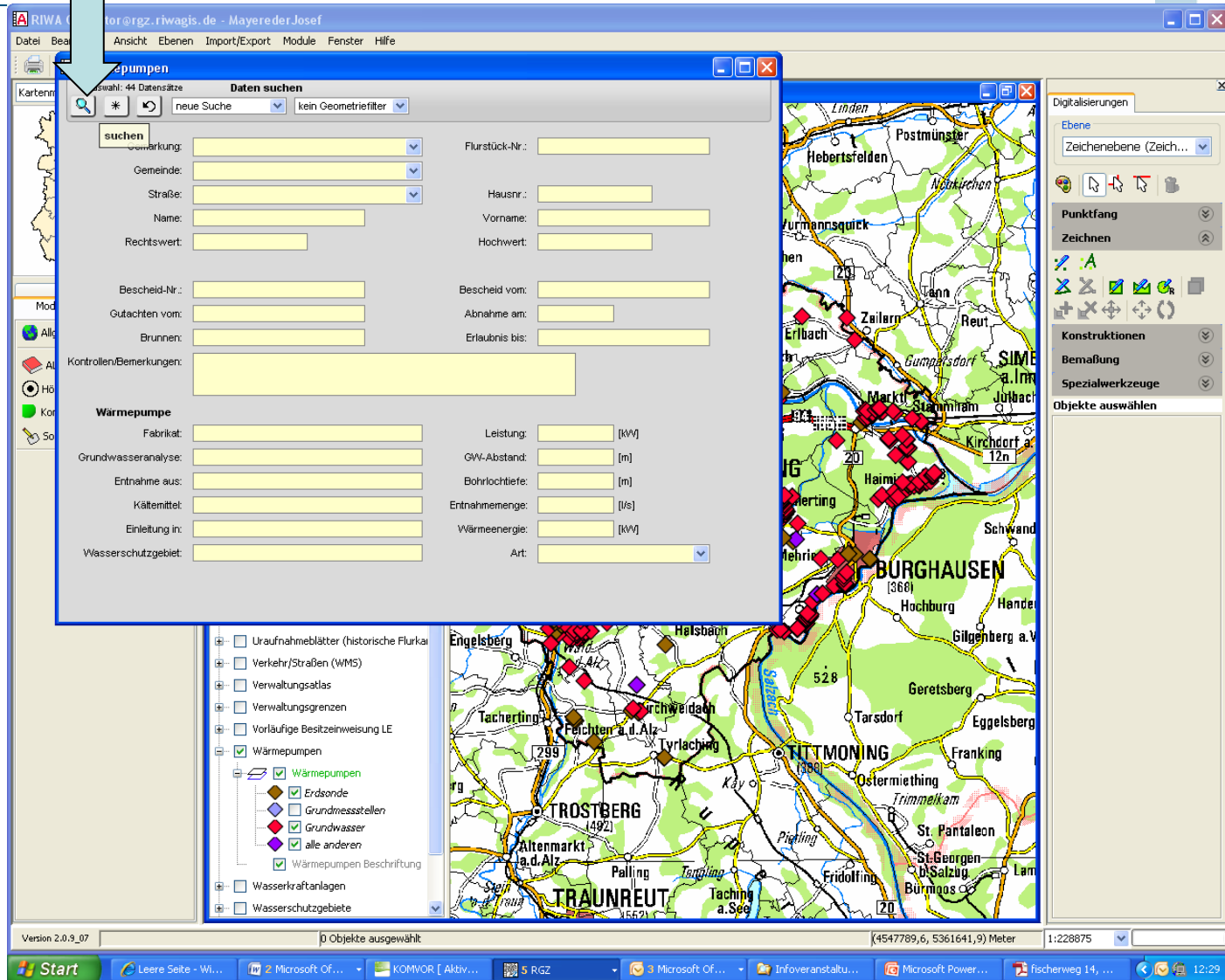

Stern in
Suchfeld
setzen

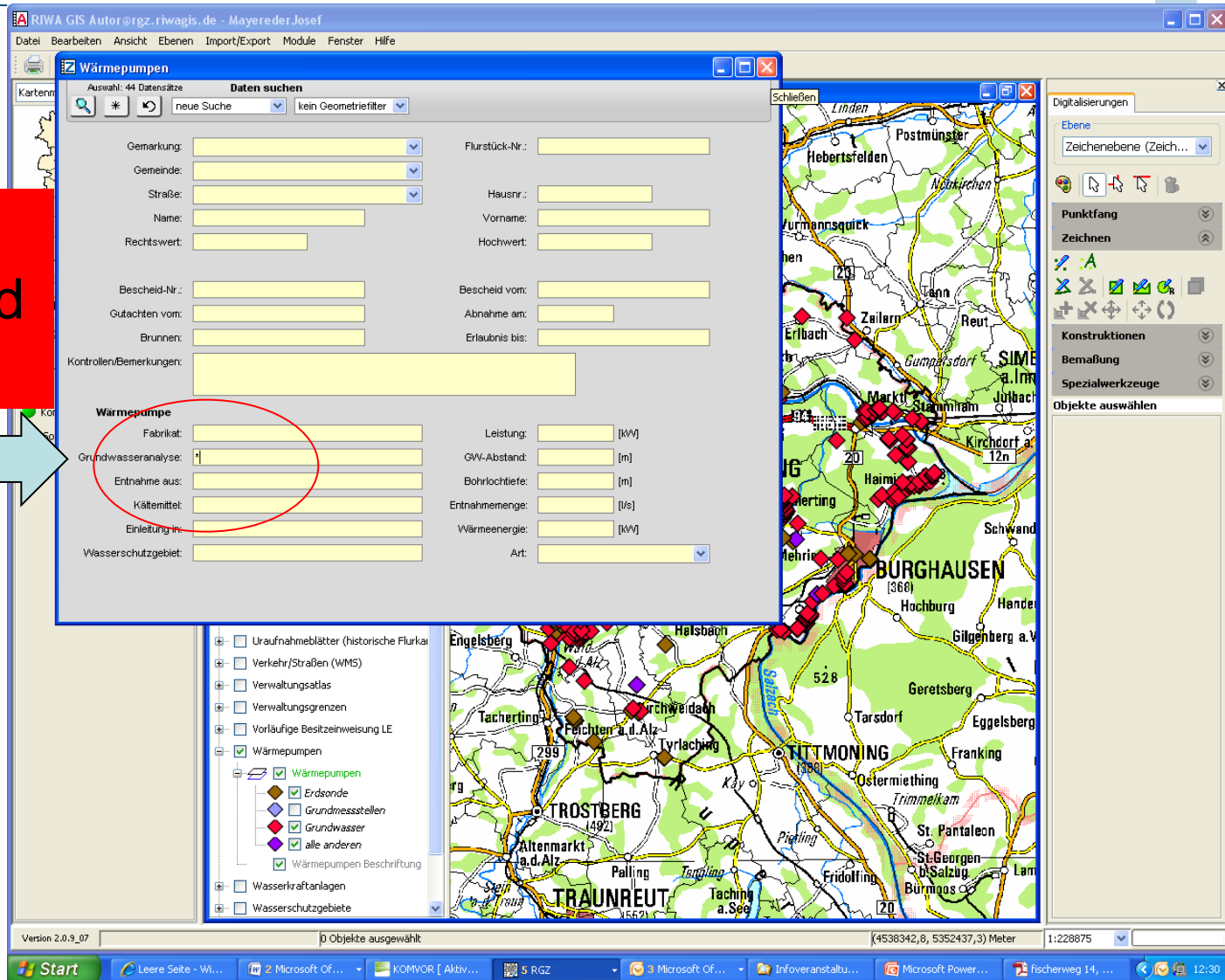

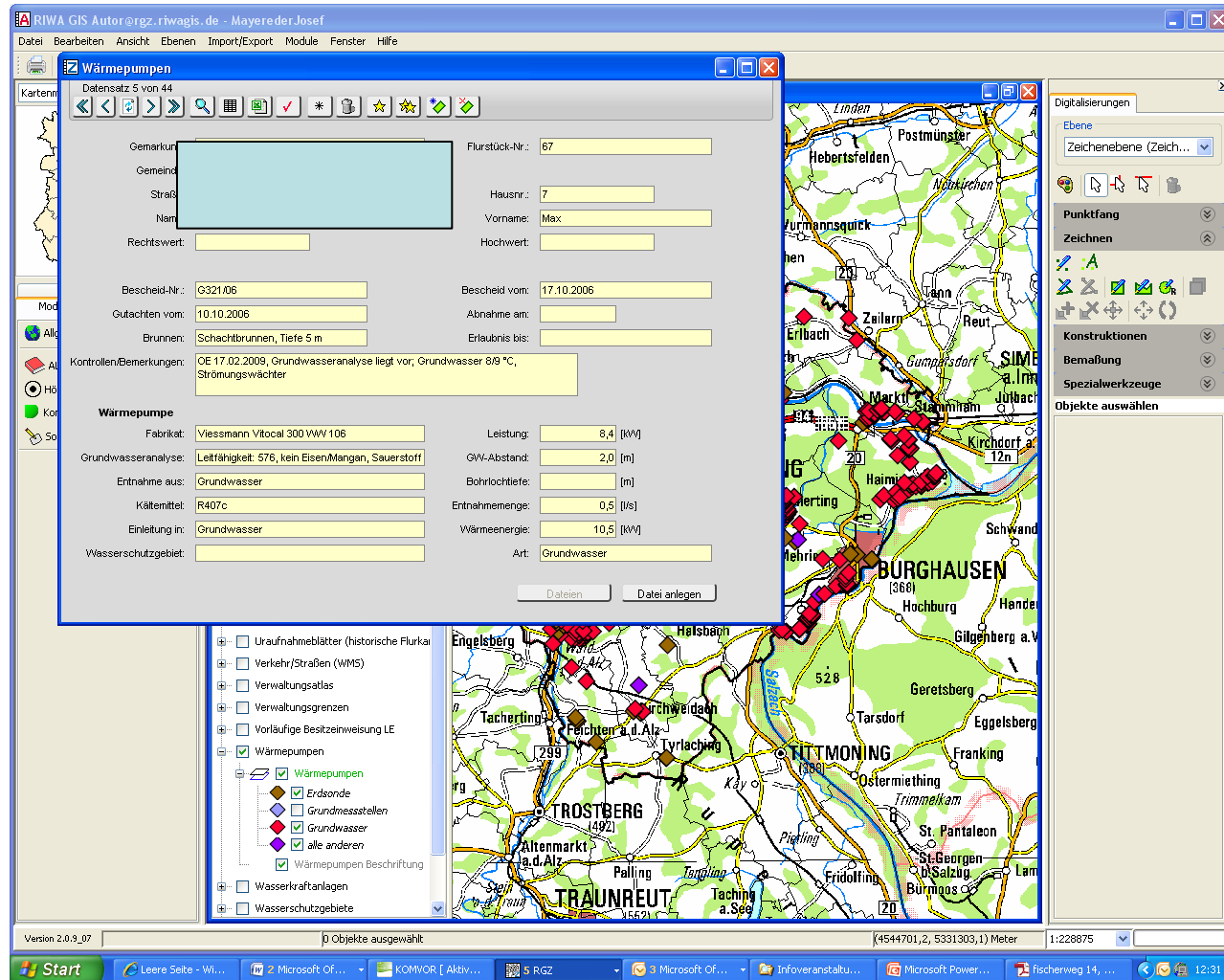

Alle Grafikelemente anzeigen

Wärmepumpen

Datensatz 5 von 44

Gemarkung: Haiming - 8915

Gemeinde: ...

Rechts: ...

Beschaid-Nr.: G321/06

Gutachten vom: 10.10.2006

Brunnen: Schachtbrunnen, Tiefe 5 m

Kontrollen/Bemerkungen: OE 17.02.2009, Grundwasseranalyse liegt vor, Grundwasser 8/9 °C, Strömungswächter

Wärmepumpe

Fabrikat: Viessmann Vitocal 300 VWV 106

Leistung: 8,4 [kW]

Grundwasseranalyse: Leitfähigkeit: 576, kein Eisen/Mangan, Sauerstoff

GW-Abstand: 2,0 [m]

Entnahme aus: Grundwasser

Bohrlochtiefe: [m]

Kältemittel: R407c

Entnahmemenge: 0,5 [l/s]

Einleitung in: Grundwasser

Wärmeenergie: 10,5 [kW]

Wasserschutzgebiet: []

Art: Grundwasser

Buttons: Daten, Datei anlegen

Layer List (bottom left):

- ☐ Uraufnahmeblätter (historische Flurka)
- ☐ Verkehr/Straßen (WMS)
- ☐ Verwaltungsatlas
- ☐ Verwaltungsgrenzen
- ☐ Vorläufige Besitzzeiweisung LE
- ☒ Wärmepumpen
 - ☒ Wärmepumpen
 - ☒ Erdsonde
 - ☒ Grundmessstellen
 - ☒ Grundwasser
 - ☒ alle anderen
- ☐ Wärmepumpen Beschriftung
- ☐ Wasserkraftanlagen
- ☐ Wasserschutzgebiete

Map Labels: Engelsberg, Tacherting, Traunreut, Burghausen, etc.

Status Bar: Version 2.0.9_07, 0 Objekte ausgewählt, (4541612,9, 5365033) Meter, 1:228875

Anzeige: Grundwasseruntersuchungen

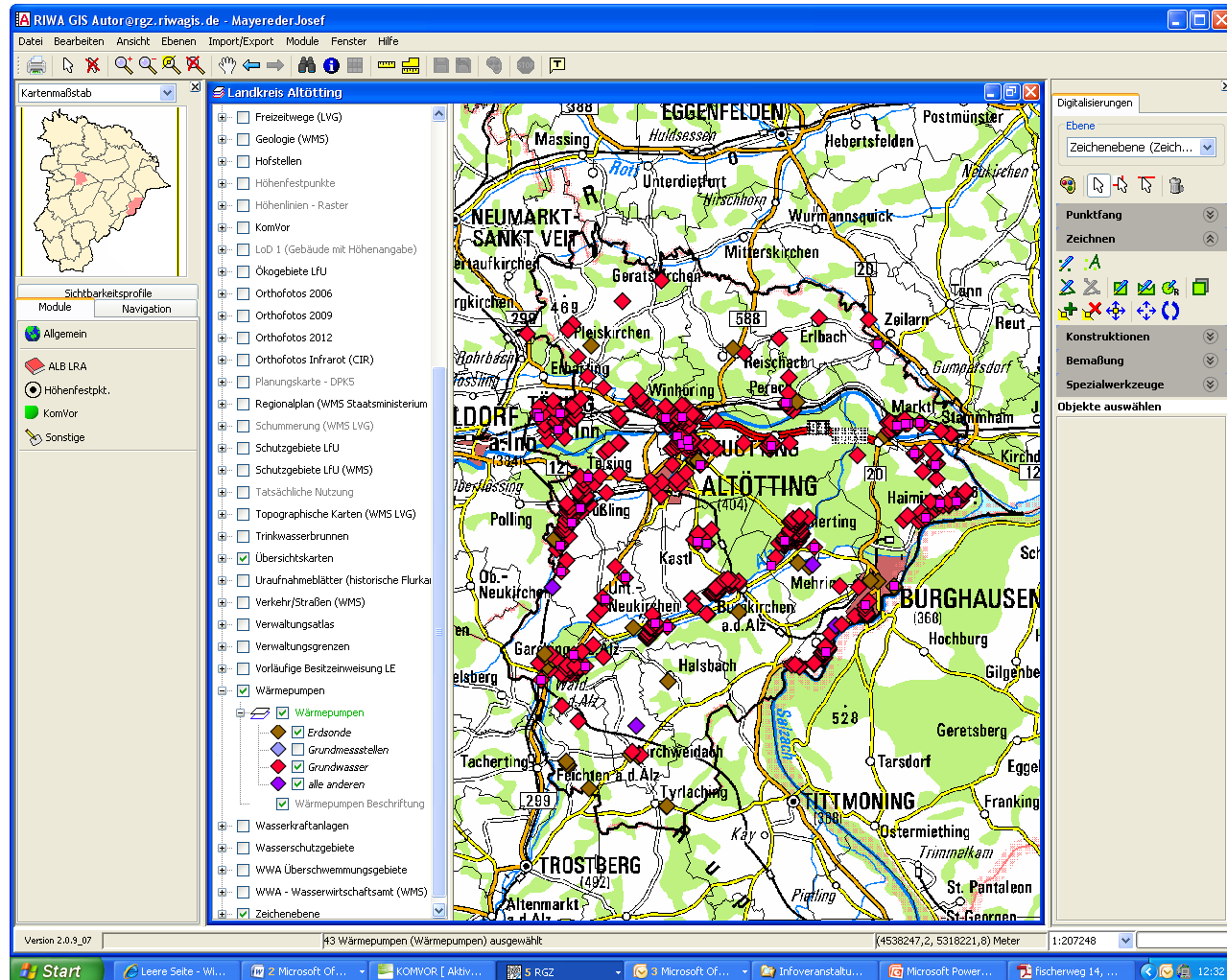

- Biogasanlagen

Biogasanlagen

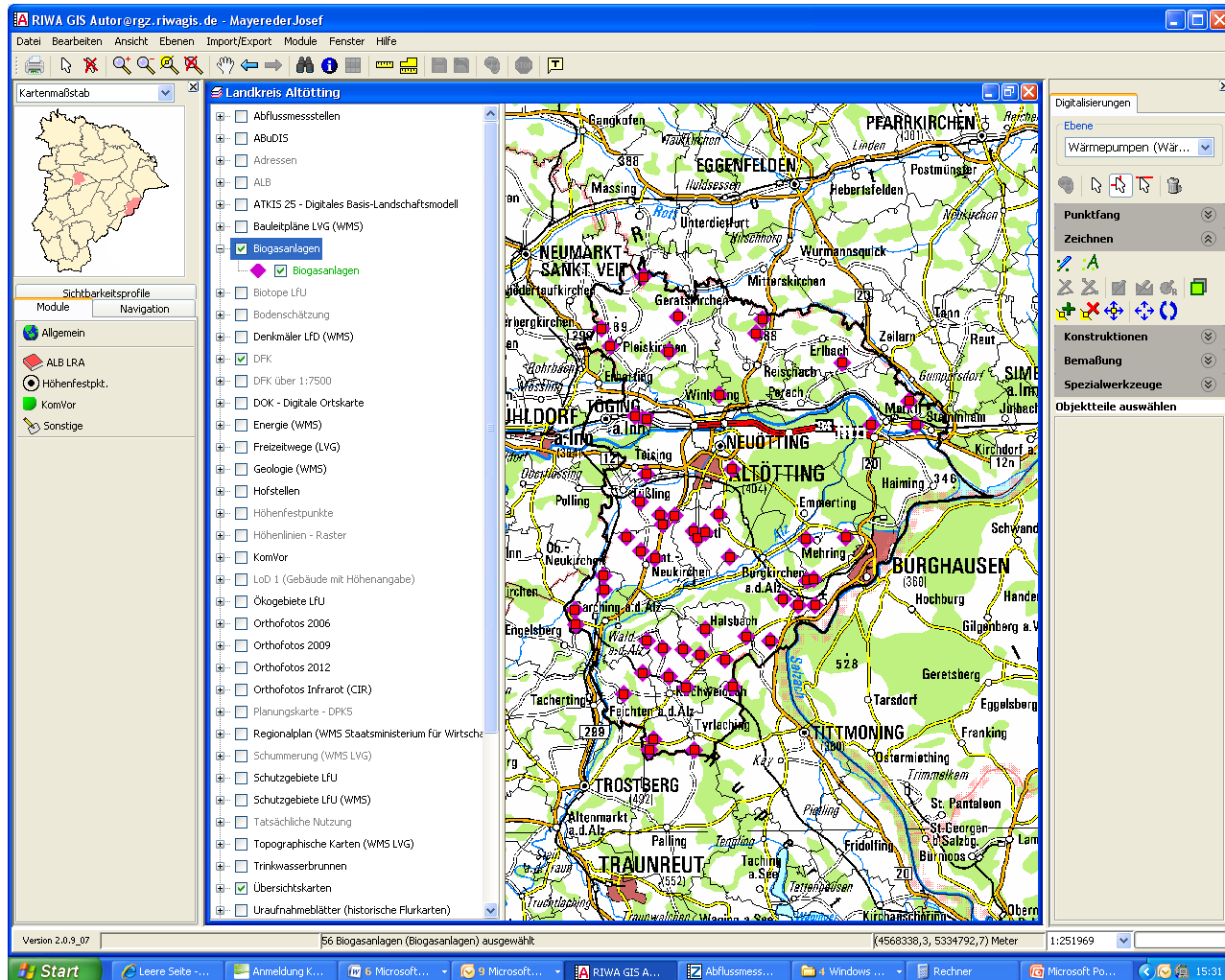

Sofortige Info, Listen generieren, offene Mängelbehebung abfragen (*)

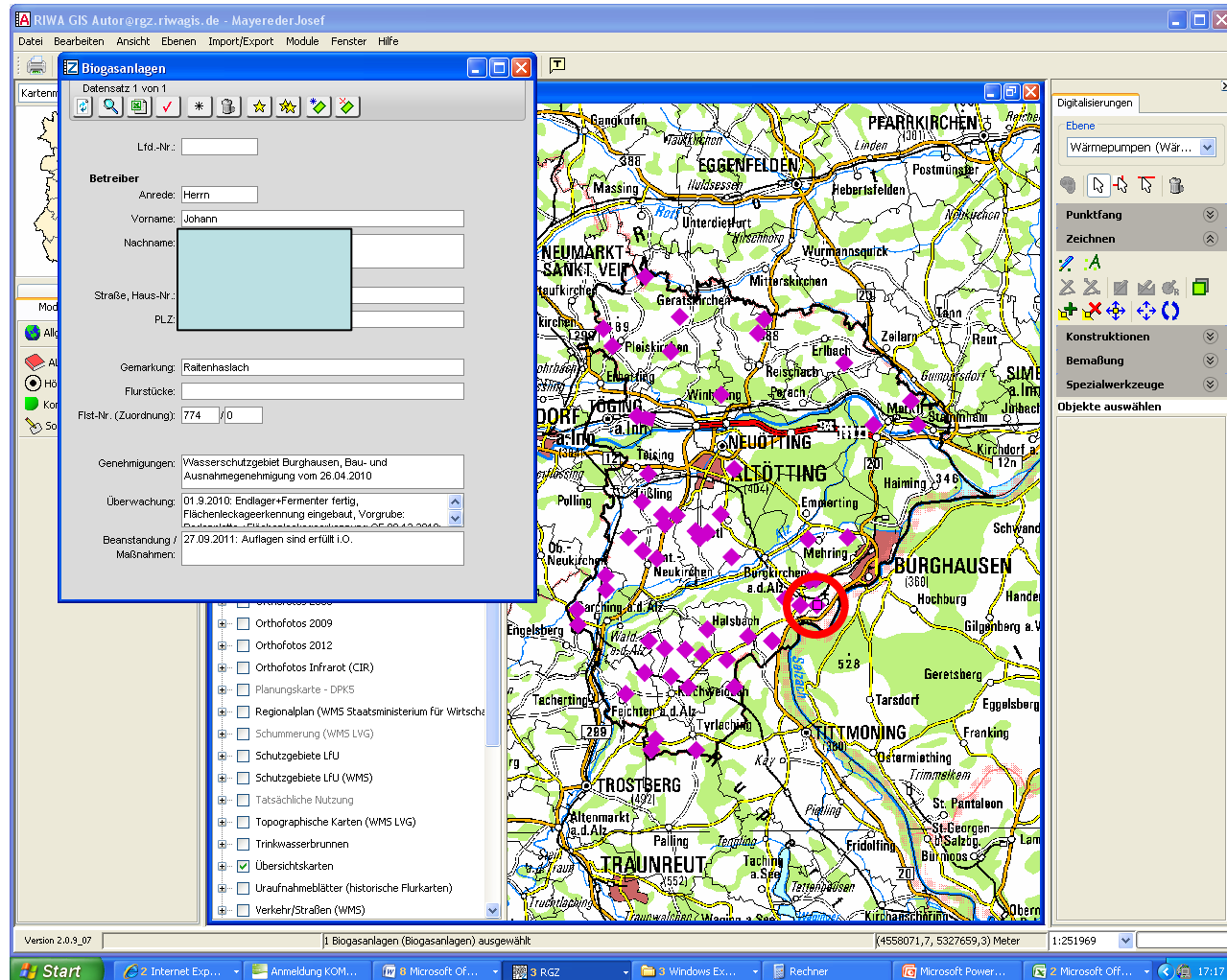

Wasserkraftanlagen – Grundlage: Excelliste mit Koordinaten (Lagebestimmung)

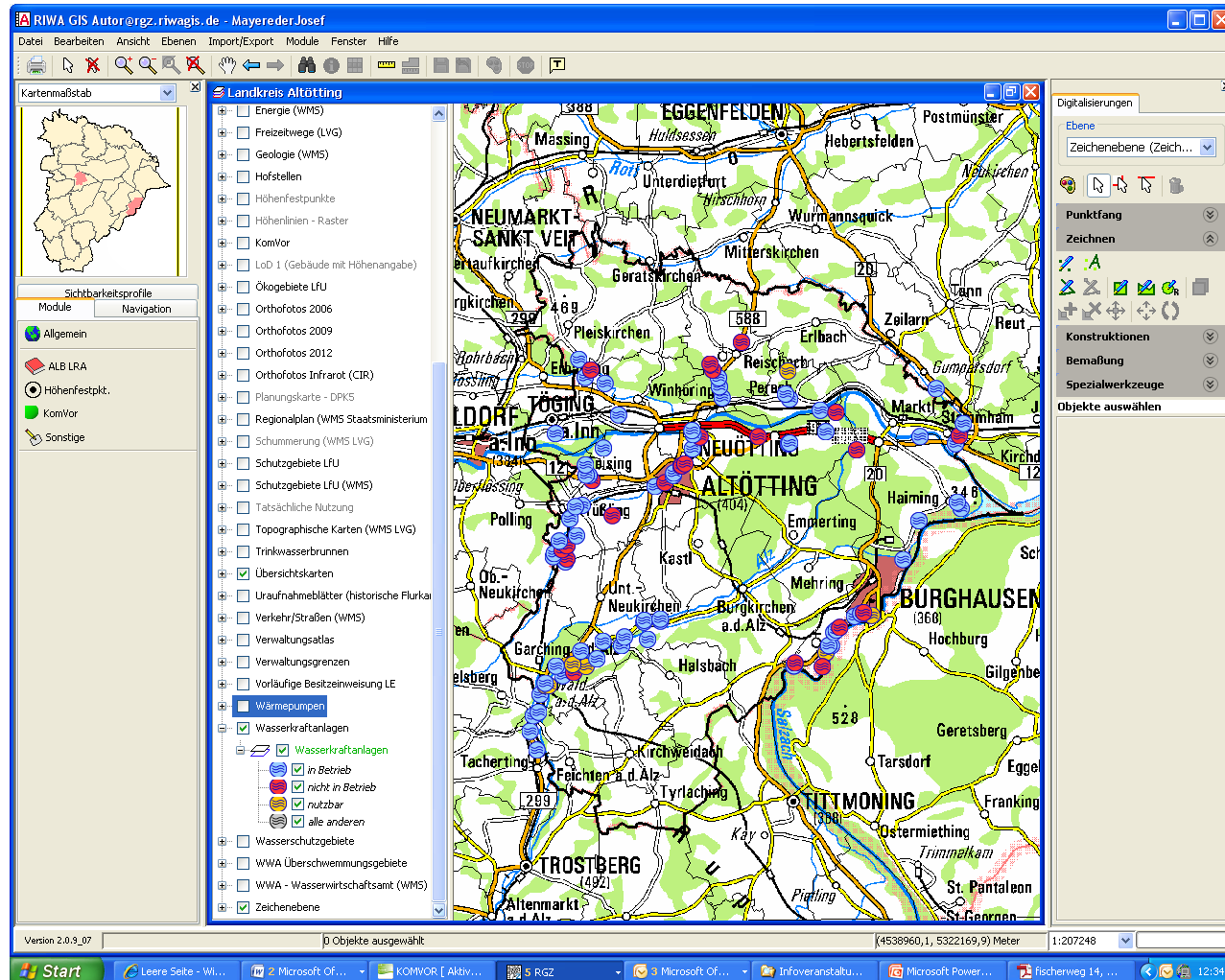

Wasserkraftanlagen

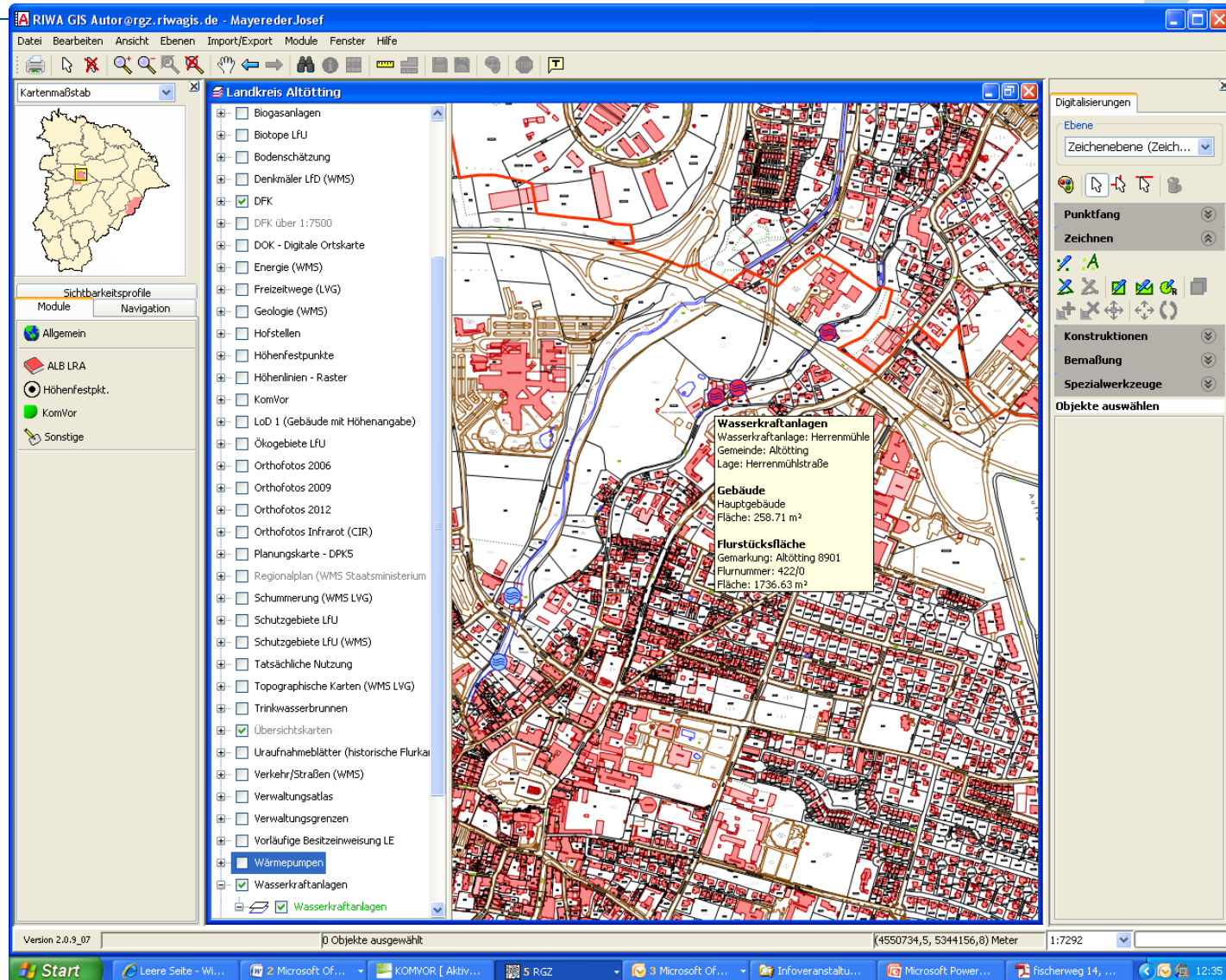

Wasserkraftanlagen - Dateien hinterlegen

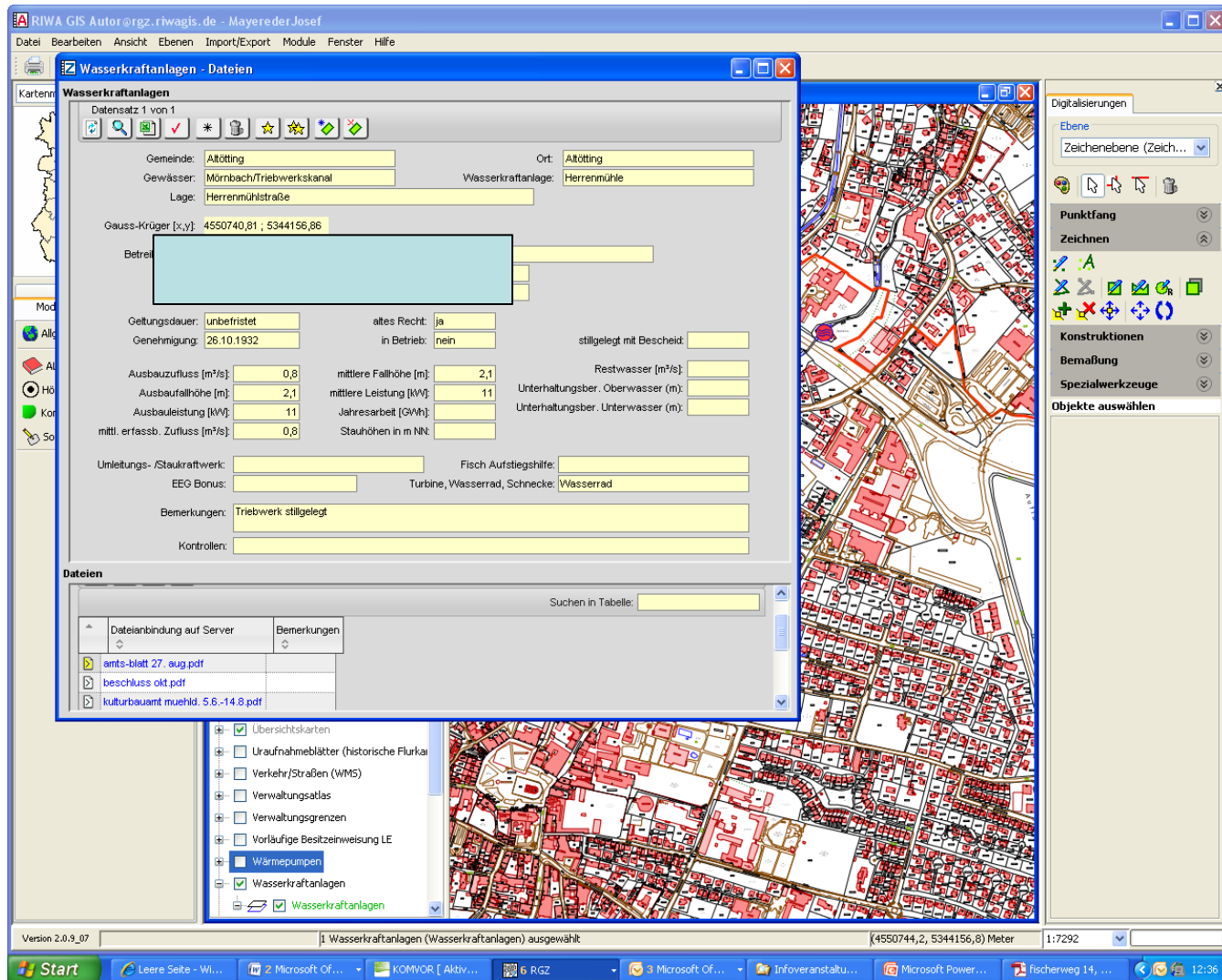

N: 3861.

I. Beschluss.

In der Person dater. Zivilstandsamtverwalter als
Alfred Treutler im Altötting hat flüchtig
dass d. Zivilstandsamt Altötting als die
Zivilstandsamtverwalter flüchtig in einem
Insolvenz:

I. Im Meistbietenden Alfred Treutler wird gemäß
der unverschiedenen Gesetze zum Honorar
seiner Dienste um Meistbietenden in der
Gemeinde Altötting auf Meistgabe
der vorliegenden Klone und Gesetze
am 10. d. 13. Juni 1902 erfüllt.

II. Am dem dater. Zivilstandsamt
ist unverschieden ein Briefpost zu setzen.

III. Alfred Treutler soll die Person der
Person dieser Insolvenz zu setzen,
welche für die unverschiedenen Gesetze
am 10. d. 13. Juni 1902 erfüllt.

1. d. 13. Juni.

2. d. 13. Juni.

3. d. 13. Juni.

4. d. 13. Juni.

5. d. 13. Juni.

6. d. 13. Juni.

7. d. 13. Juni.

8. d. 13. Juni.

Gesamte der Insolvenz
Gesamt, dass auf die Person der d. 13. Juni
am 10. d. 13. Juni 1902 erfüllt.

- Trinkwasserbrunnen
 - öffentlich

Trinkwasserbrunnen- öffentlich

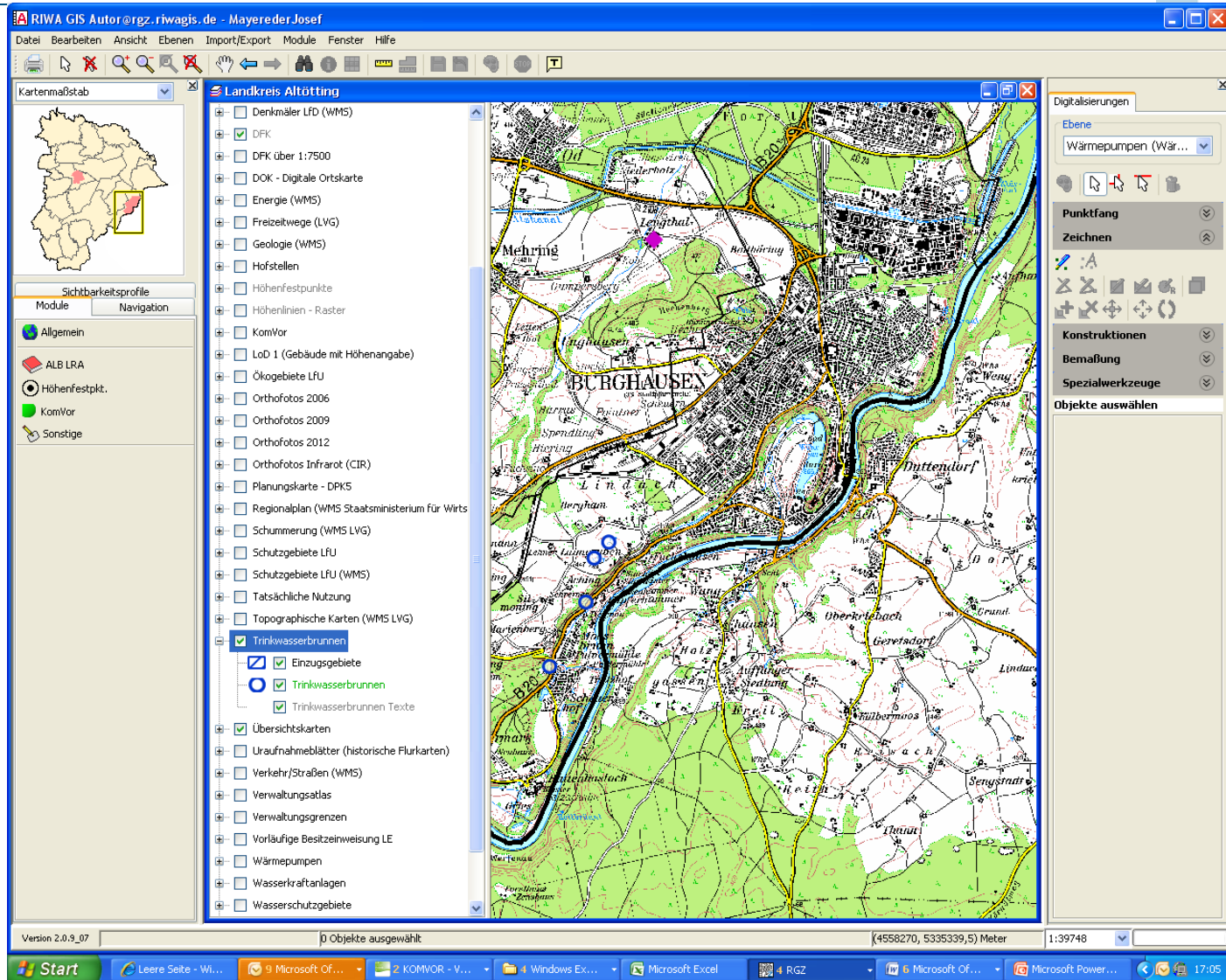

Trinkwasserbrunnen - öffentlich

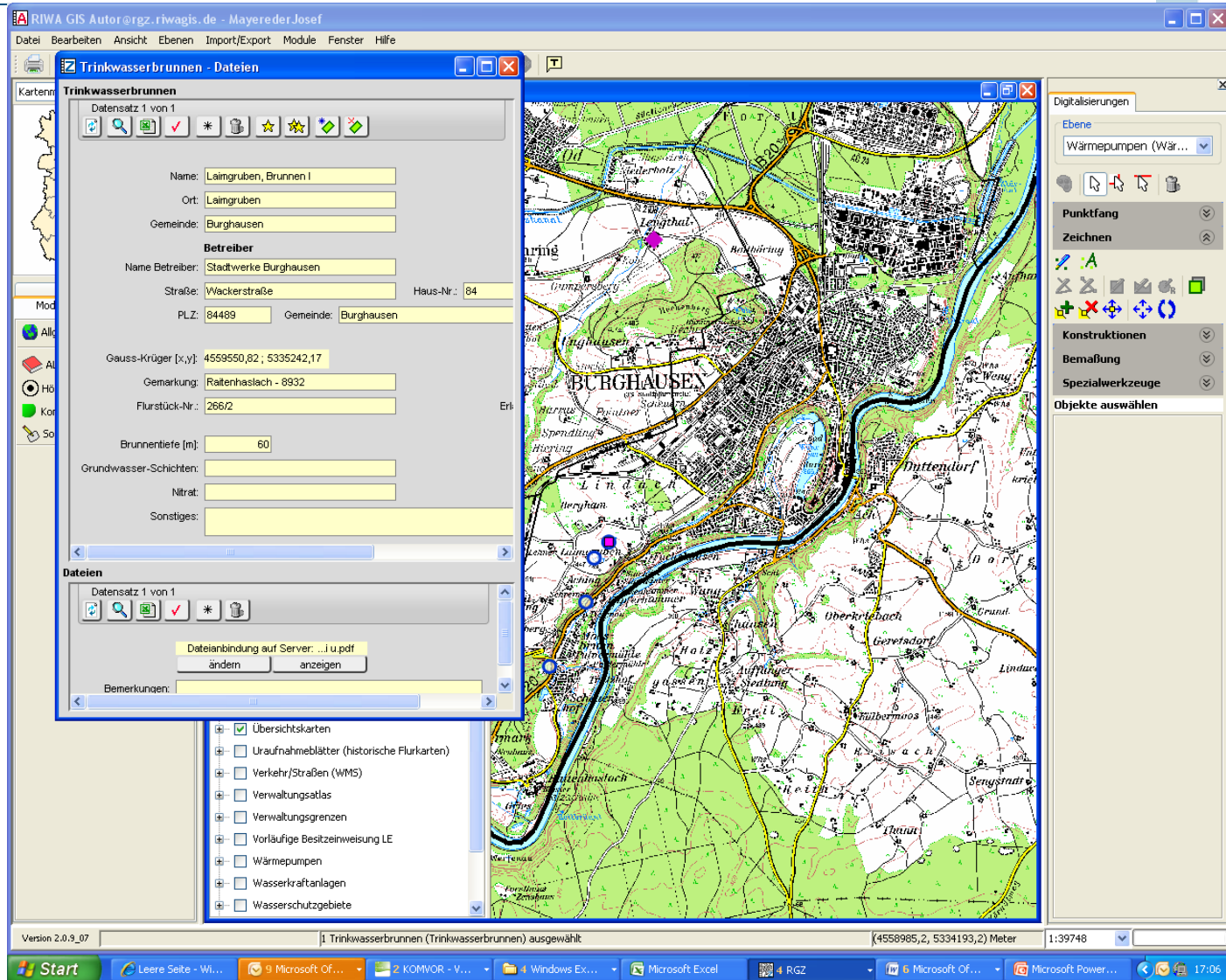

Bohrprofile

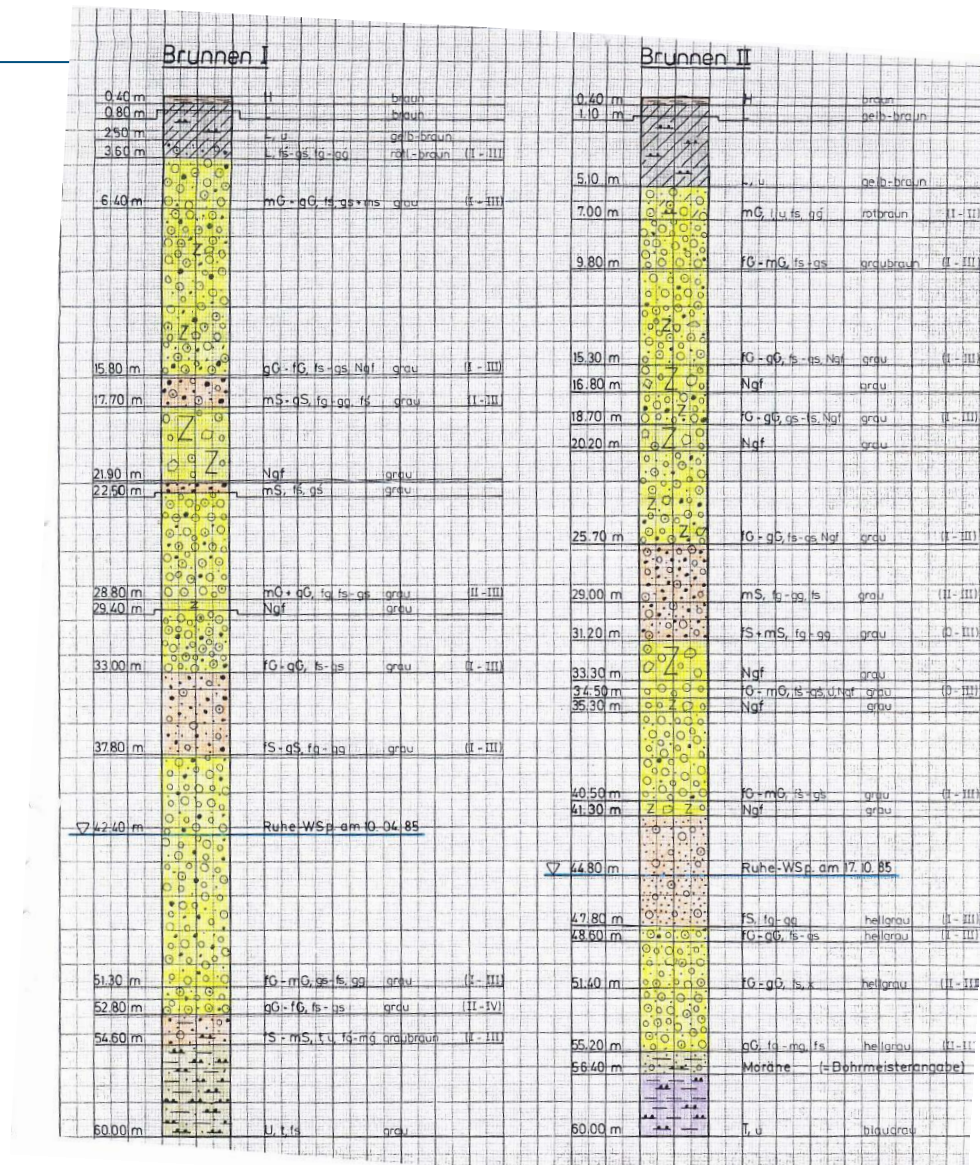

Wasserschutzgebiete

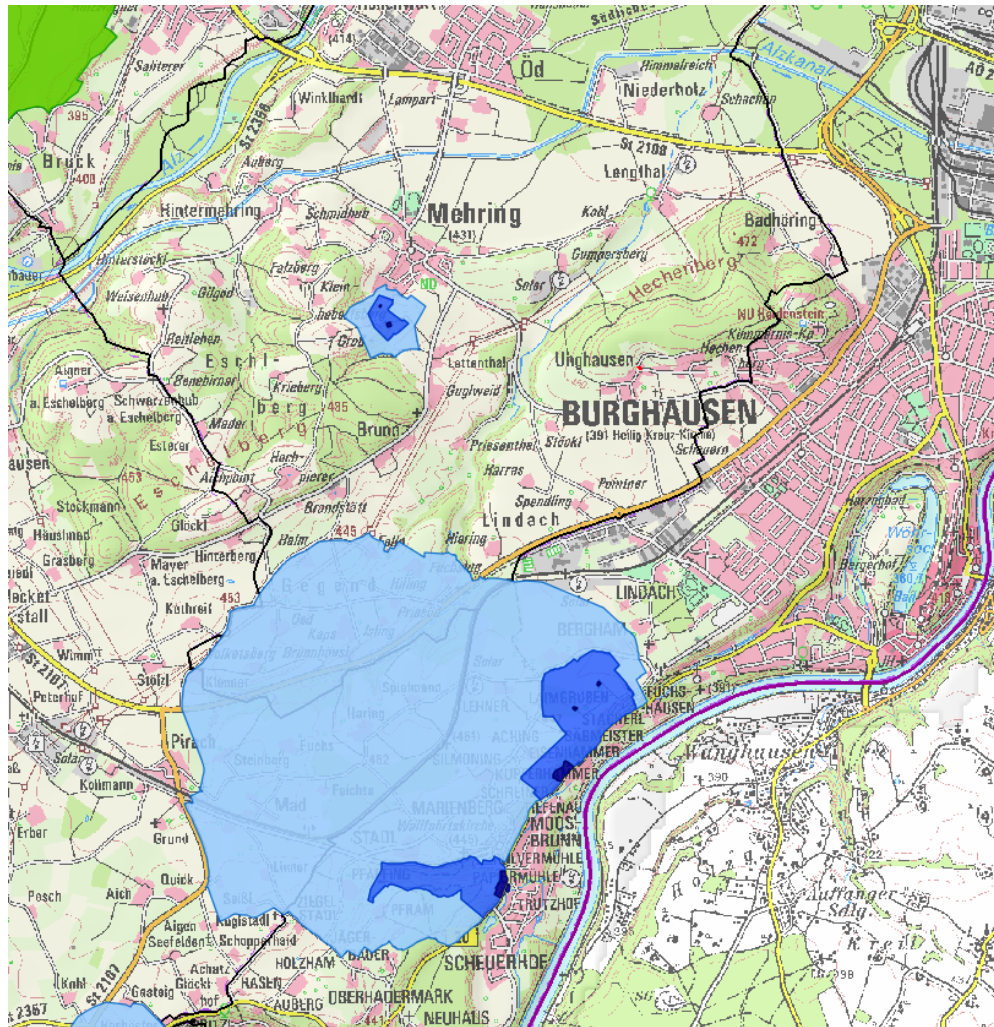

Wasserschutzgebiete

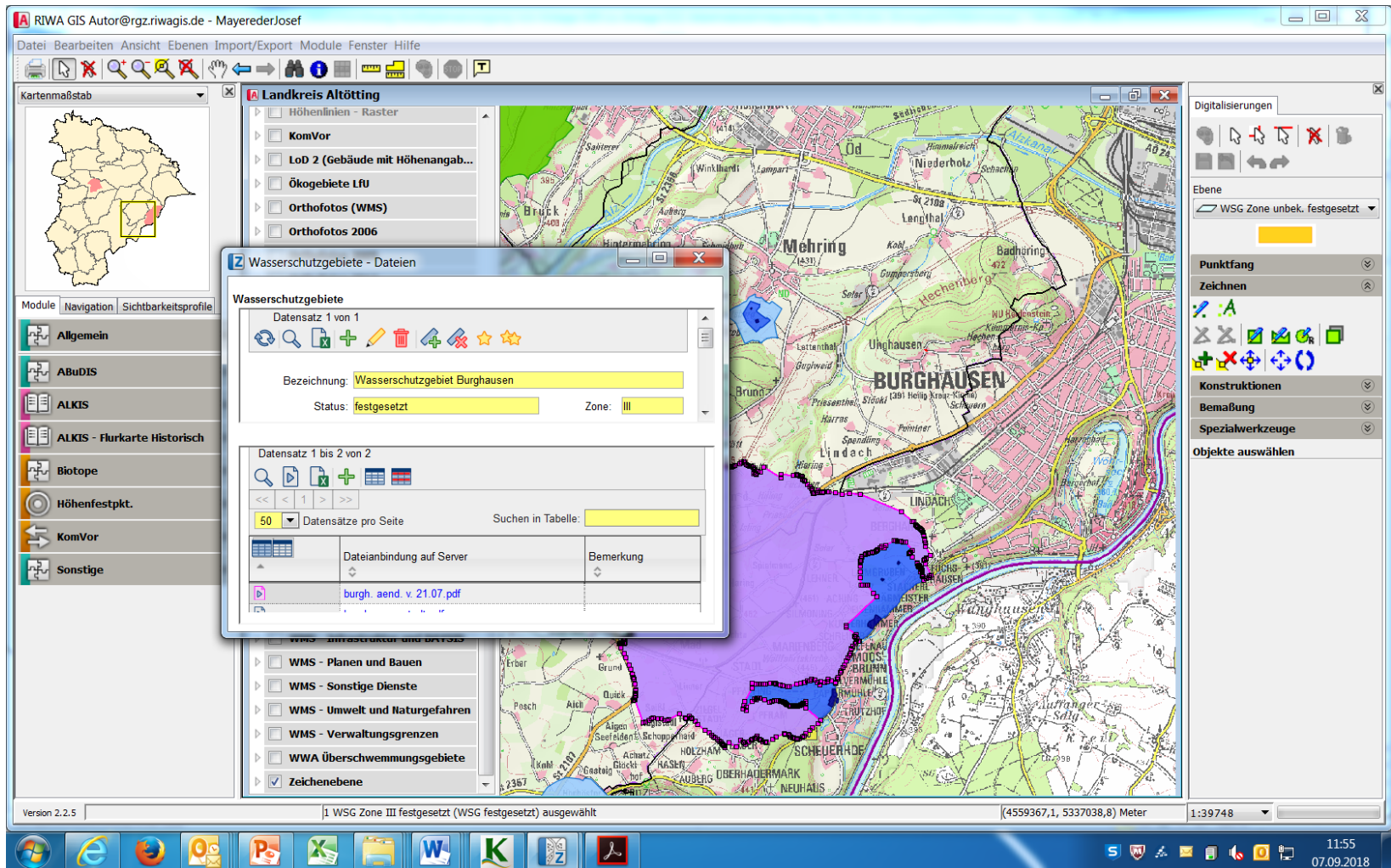

Schutzgebietsverordnungen hinterlegt

RIWA GIS Autor@rgz.riwagis.de - MayerederJosef

2_burghausen stadt.pdf - Adobe Acrobat Reader DC

Start Werkzeuge Anschr.WWA14.06... 1_burghausen stadt... 2_burghausen stadt... x

2 / 14 79,1%

- 104 -

Nr. 2 - Az. 863-2

Verordnung des Landratsamtes Altötting über das Wasserschutzgebiet in der Stadt Burghausen und in den Gemeinden Burgkirchen a. d. Alz und Mehring (Landkreis Altötting) für die öffentliche Wasserversorgung Burghausen vom 01.08.1995

Das Landratsamt Altötting erläßt auf Grund des § 19 Abs. 1 Nr. 1 und Abs. 2 des Wasserhaushaltsgesetzes (WHG) i. d. F. der Bekanntmachung vom 23.09.1986 (BGBl. I S. 1529, ber. S. 1654) i. V. mit Art. 35 und 75 des Bayer. Wassergesetzes (BayWG) i. d. F. der Bekanntmachung vom 19.07.1994 (GVBl. S. 822) folgende

V e r o r d n u n g

§ 1 Allgemeines

Zur Sicherung der öffentlichen Wasserversorgung für die Stadt Burghausen wird in der Stadt Burghausen und in den Gemeinden Burgkirchen a. d. Alz und Mehring das in § 2 näher umschriebene Schutzgebiet festgesetzt. Für dieses Gebiet werden die Anordnungen nach §§ 3 bis 7 erlassen.

§ 2 Schutzgebiet

(1) Das Schutzgebiet besteht aus

vier Fassungsbereichen,
zwei engeren Schutzzonen,

Dateien in der Document Cloud speichern und freigeben
[Weitere Infos](#)

Version 2.2.5 | WSG Zone III festgesetzt (WSG festgesetzt) ausgewählt (4559299,8, 5336752,8) Meter 1:39748

- Eigentrinkwasserversorgungen

Eigentrinkwasserversorgungen

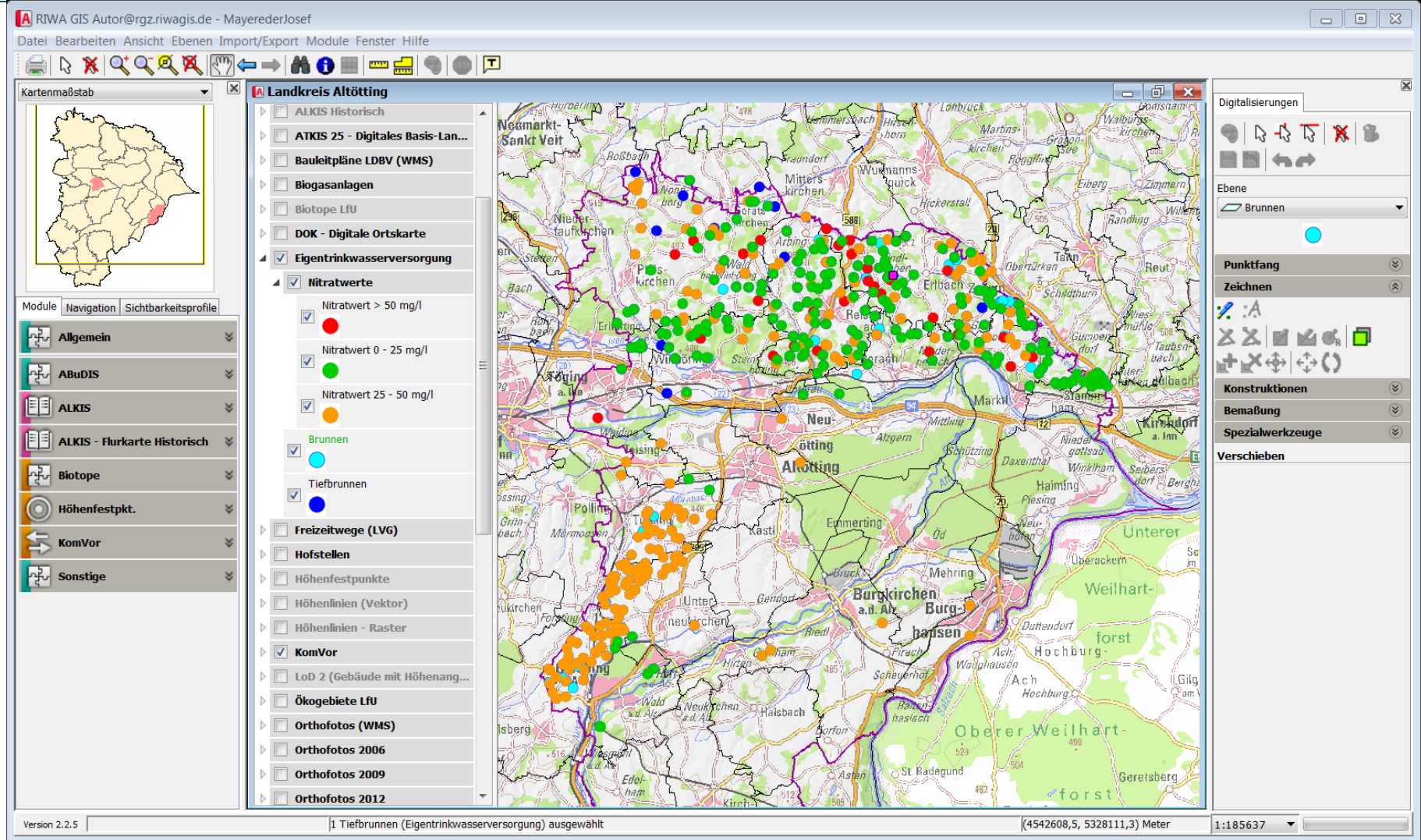

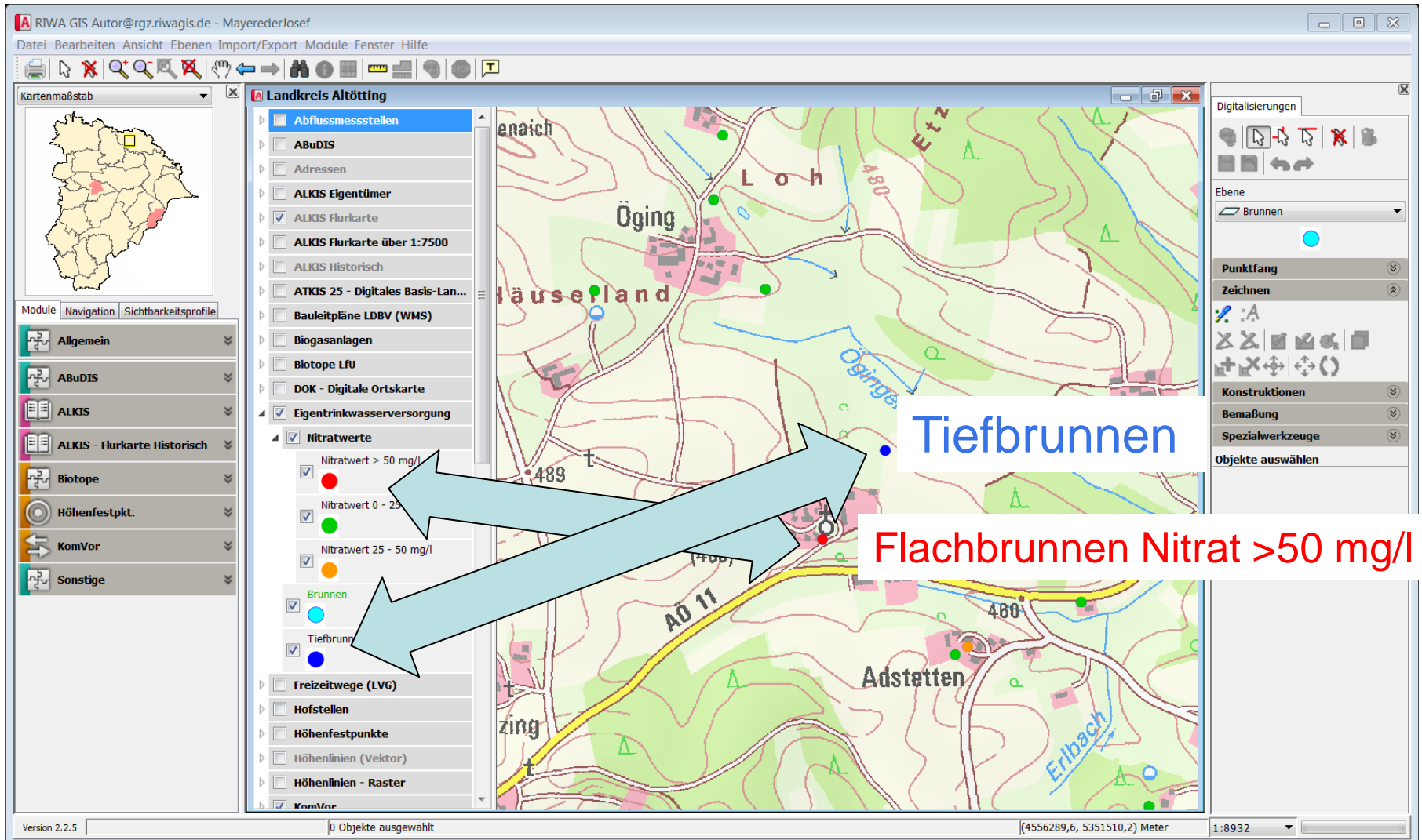

Allgemeine Daten, Nitrat

Eigentrinkwasserversorgung

Datensatz 1 von 1

Brunnen

Wiedervorlage:

Brunnen-Nr.: Gauss-Krüger [x,y]:

Bemerkung:

Anschrift

Name: Vorname:

Straße: Haus-Nr.:

PLZ: Gemeinde:

Grunddaten

Wasserprobe

Kontrolle

Dateien

Datensatz 1 von 1

Grunddaten

Brunnenart: Tie

Gruppenanlage: EÜV (>50

Bohrtiefe/Schachttiefe (m): GW-Abs

Abdeckung/Ausbauart: Boh

Enteisungsanlage:

Wasserrechtliche Erlaubnis

Entnahme:

Tiefbrunnen:

Eigentrinkwasserversorgung

Datensatz 1 von 1

Brunnen

Wiedervorlage:

Brunnen-Nr.: Gauss-Krüger [x,y]:

Bemerkung:

Anschrift

Name: Vorname:

Straße: Haus-Nr.:

PLZ: Gemeinde:

Grunddaten

Wasserprobe

Kontrolle

Dateien

Datensatz 1 von 2

Wasserprobe vom:

Nitrat (mg/l):

Nitratfilter: ☒

Wert nach Aufbereitung (mg/l):

Dateien hinterlegt

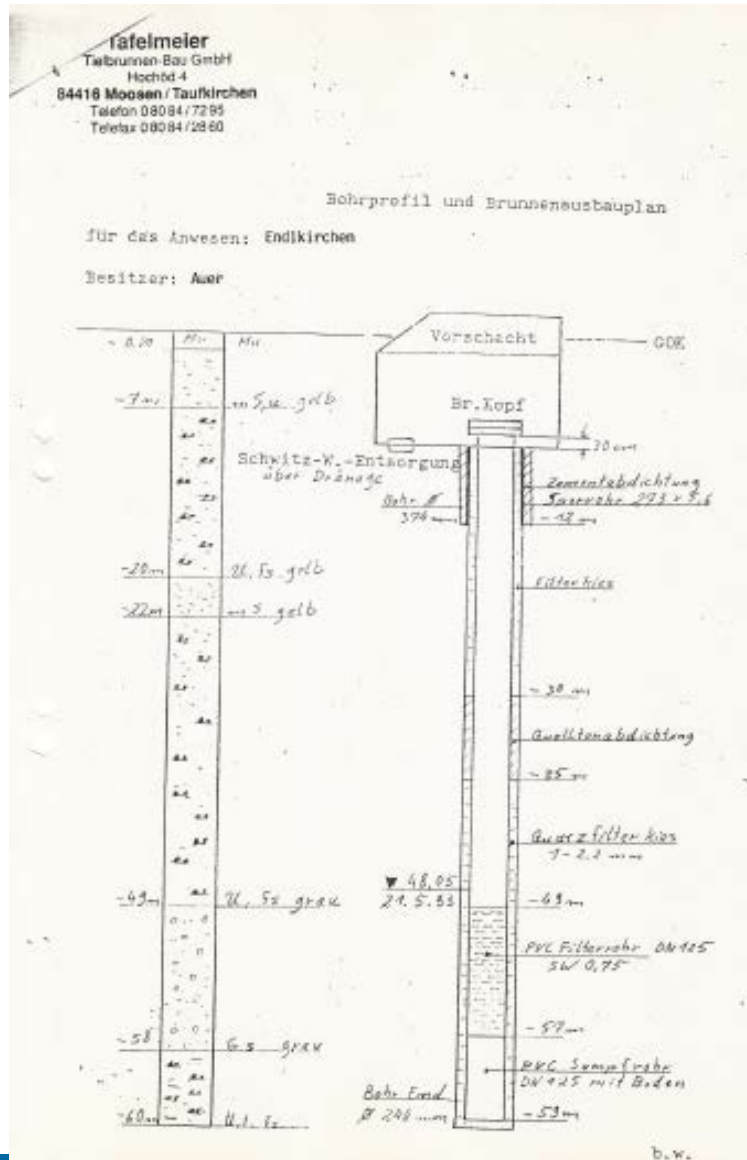

Eigentrinkwasserversorgung

Datensatz 1 von 1

Brunnen

Wiedervorlage:

Brunnen-Nr.: Gauss-Krüger [x,y]:

Bemerkung:

Anschrift

Name: Vorname:

Straße: Haus-Nr.:

PLZ: Gemeinde:

Grunddaten

Wasserprobe

Kontrolle

Dateien

Beschreibung:

angelegt am: angelegt von:

Dateianbindung auf Server ...n 2.pdf

Übersichtskarte Wasserwirtschaft - Internet LRA (Schnittstelle zum GIS)

Internet LRA AÖ: Home - Land... Landkreis Altötting - Karte

Landratsamt ALTÖTTING

Suche nach Einträgen...

Menü Karten & mehr

Themen Suchergebnisse

☒ Wasserwirtschaft

- ☒ Abwassereinleitung
- ☒ Trinkwasserbrunnen
- ☒ Überschwemmungsgebiete
- ☒ Wärmepumpen
- ☒ Wasserschutzgebiete
- ☒ Trinkwasserschutzgebiete (LfU)

> Alle Themen schließen ☒ Alle ausblenden

Impressum & Datenschutz

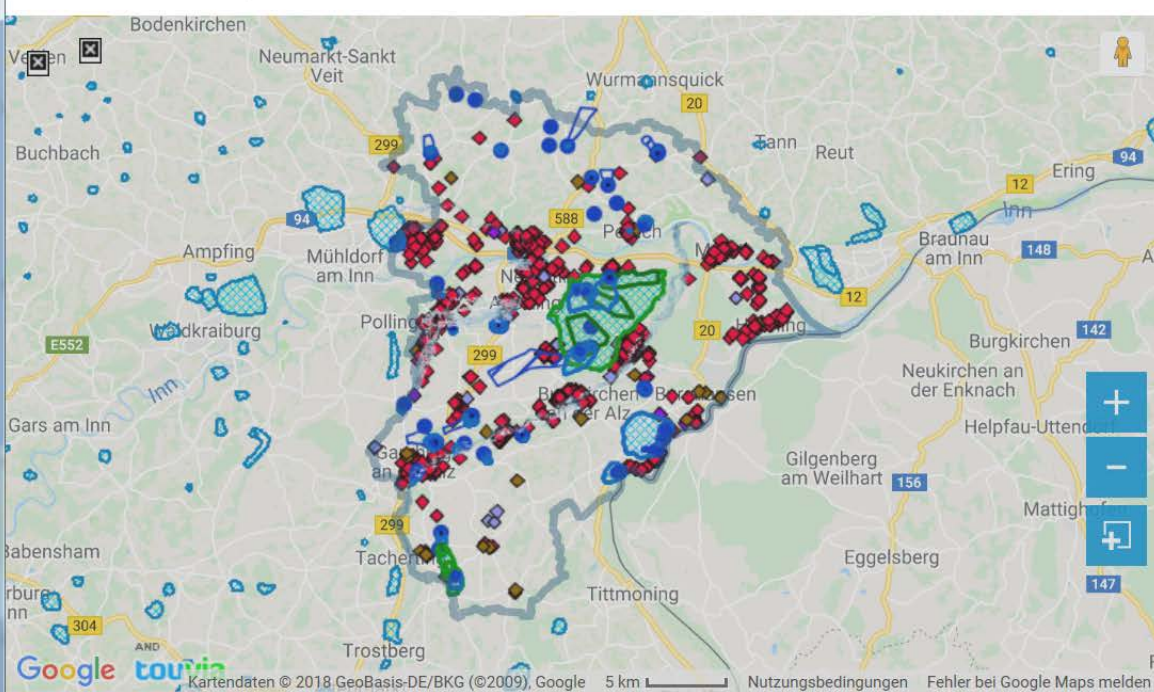

Google Maps

Kartendaten © 2018 GeoBasis-DE/BKG (©2009), Google 5 km

Nutzungsbedingungen Fehler bei Google Maps melden

Windows taskbar: 12:18 07.09.2018

- Von Anfang an Erfahrungsaustausch und Teamarbeit:
- ***Danke an Dionys Schwinghammer, ehemals LRA Miesbach!***
- Danke an Kolleginnen und dem Kollegen:
- ***Josef Tausche, Irene Steinberger, Petra Hackl, Susanne Mehlstäubler!***



Josef Mayereder
Sachgebiet Wasserwirtschaft

Landratsamt Altötting
Bahnhofstraße 38
84503 Altötting
Tel.: +49 8671 502-749
Fax: +49 8671 502-71-749
E-Mail: josef.mayereder@lra-aoe.de
Internet: www.landratsamt-altotting.de