

Geratskirchen

Pleiskirchen

Legende

- Gewässer
- festgesetztes Überschwemmungsgebiet
- Grenze ermitteltes Überschwemmungsgebiet
- ermitteltes Überschwemmungsgebiet
- Gemeinde
- Landkreis
- ◆ Flusskilometer
- Flurstück
- Gebäude
- betroffenes Gebäude

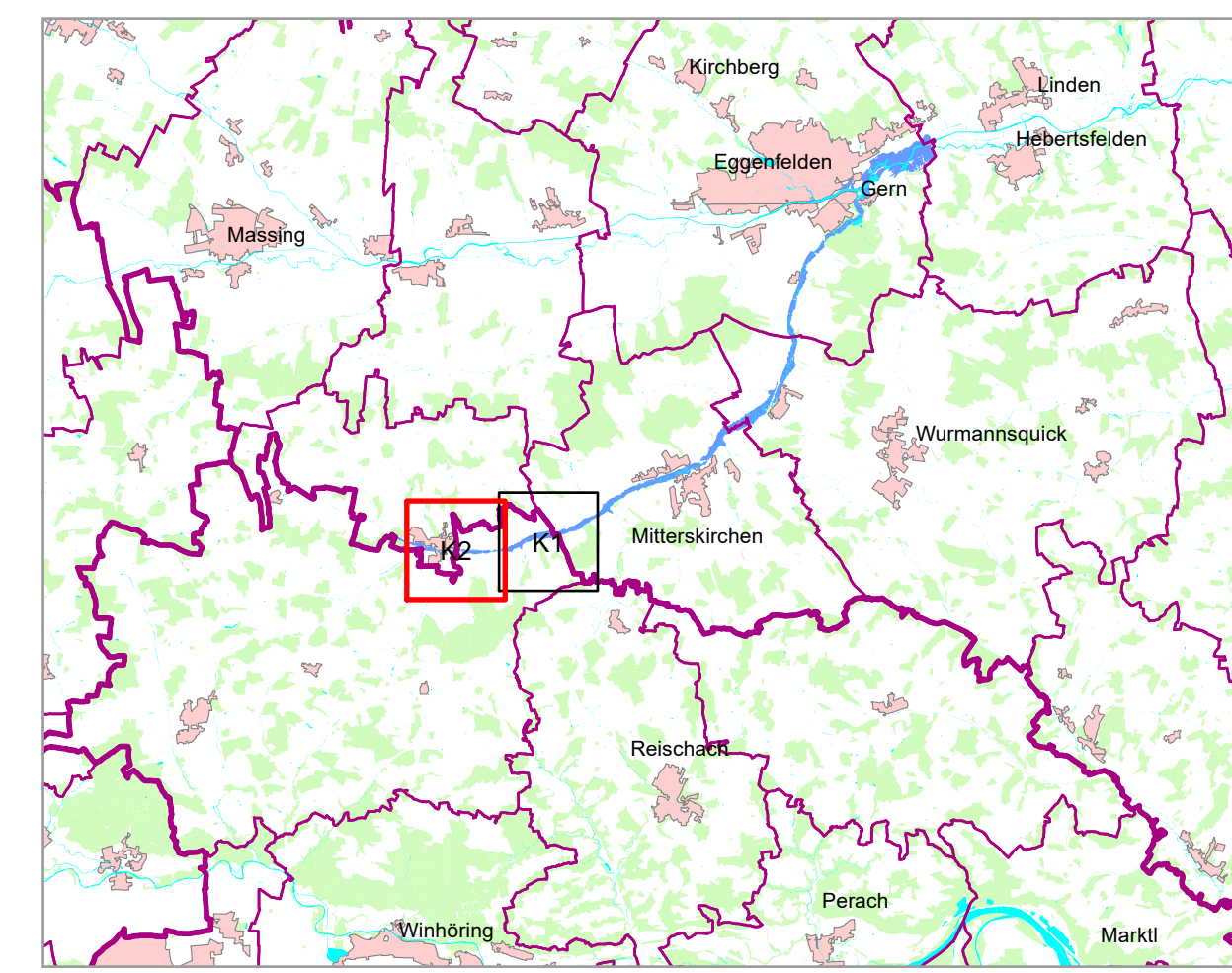

Quellen: Geobasisdaten: Landesamt für Vermessung und Geoinformation Bayern; Geofachdaten: Wasserwirtschaftsamt Traunstein		
Vorhaben: Festsetzung des Überschwemmungsgebiets	Gew. III Geratskirchner Bach Fluss-km 14,850 - 15,750	Anlage: 4 777?
Vorhabensträger: Landratsamt Althötting Landkreis: Althötting Gemeinde: Pleiskirchen	Plan-Nr.: K2	
Maßstab: 1 : 2 500	Detailkarte	Ausgabe vom: 23.10.2020 Entworfen für: ... Ursprung: ...
Wasserwirtschaftsamt Traunstein Entwurfsverfasser: Kerstin Slaton, BD/IN Datum:		Datum, Name: 2020, WWA TS gezeichnet 2020, Wilberger geprüft 2020, Preininger