Anlage 2 zur Allgemeinverfügung des Landkreises Altötting vom 20.08.2021 zum Umgang mit PFOA-belastetem Bodenaushub im festgesetzten Gebiet mit erhöhten Schadstoffgehalten

Übersichtskarte mit Belastungszonen

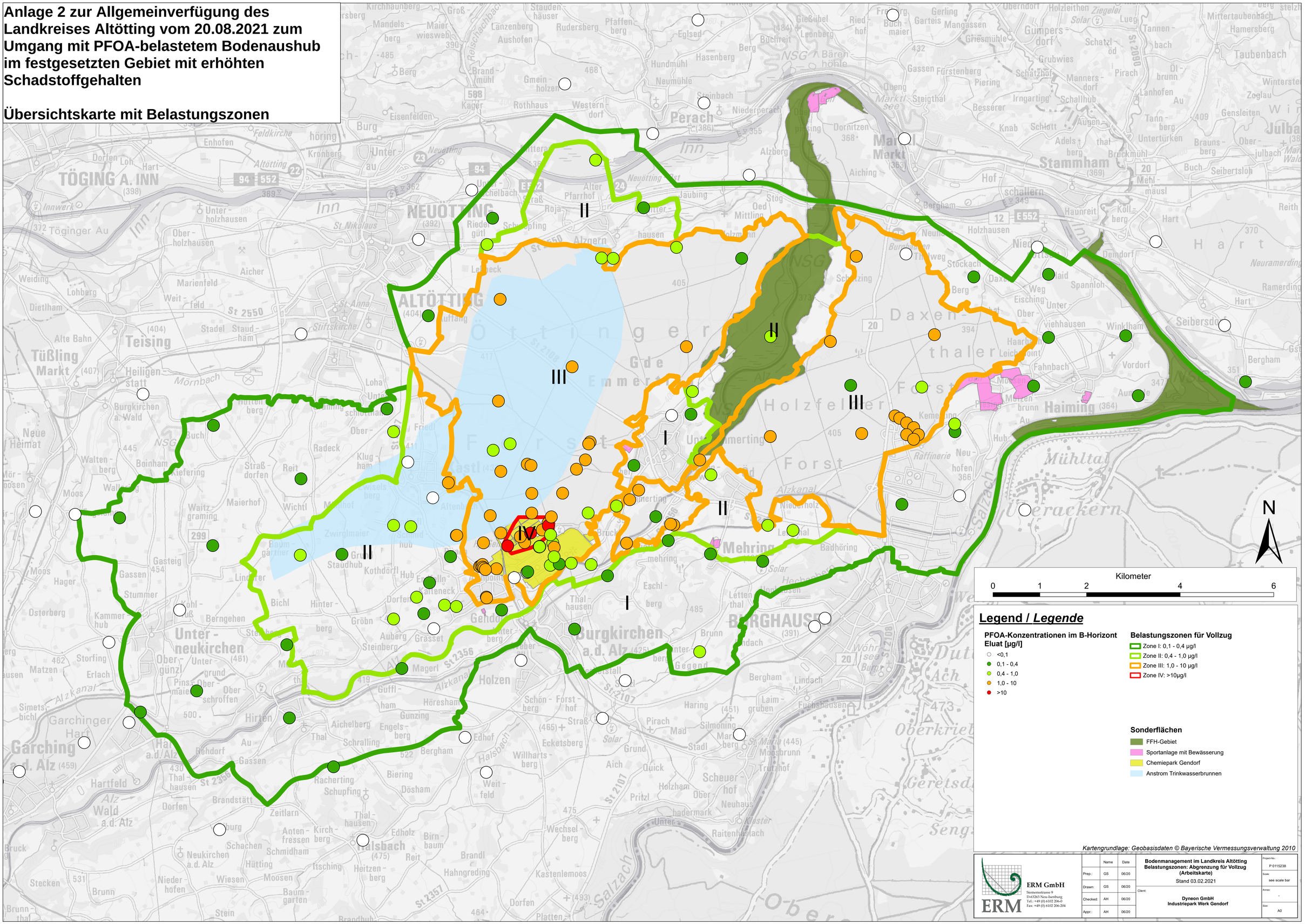

Legend / *Legende*

PFOA-Konzentrationen im B-Horizont Eluat [µg/l]

- <0,1
- 0,1 - 0,4
- 0,4 - 1,0
- 1,0 - 10
- >10

Belastungszonen für Vollzug

- Zone I: 0,1 - 0,4 µg/l
- Zone II: 0,4 - 1,0 µg/l
- Zone III: 1,0 - 10 µg/l
- Zone IV: >10µg/l

Sonderflächen

- FFH-Gebiet
- Sportanlage mit Bewässerung
- Chemiepark Gendorf
- Anstrom Trinkwasserbrunnen

Kartengrundlage: Geobasisdaten © Bayerische Vermessungsverwaltung 2010

ERM GmbH
Siemensstrasse 9
D-63263 Neu-Isenburg
Tel.: +49 (0) 6102 206-0
Fax: +49 (0) 6102 206-204

	Name	Date
Prep.:	GS	06/20
Drawn:	GS	06/20
Checked:	AH	06/20
Appr.:	AH	06/20

Bodenmanagement im Landkreis Altötting
Belastungszonen: Abgrenzung für Vollzug (Arbeitskarte)
Stand 03.02.2021

Client: **Dyneon GmbH**
Industriepark Werk Gendorf

Project-No.: P 0115238
Scale: see scale bar
Annex: -
Size: A0