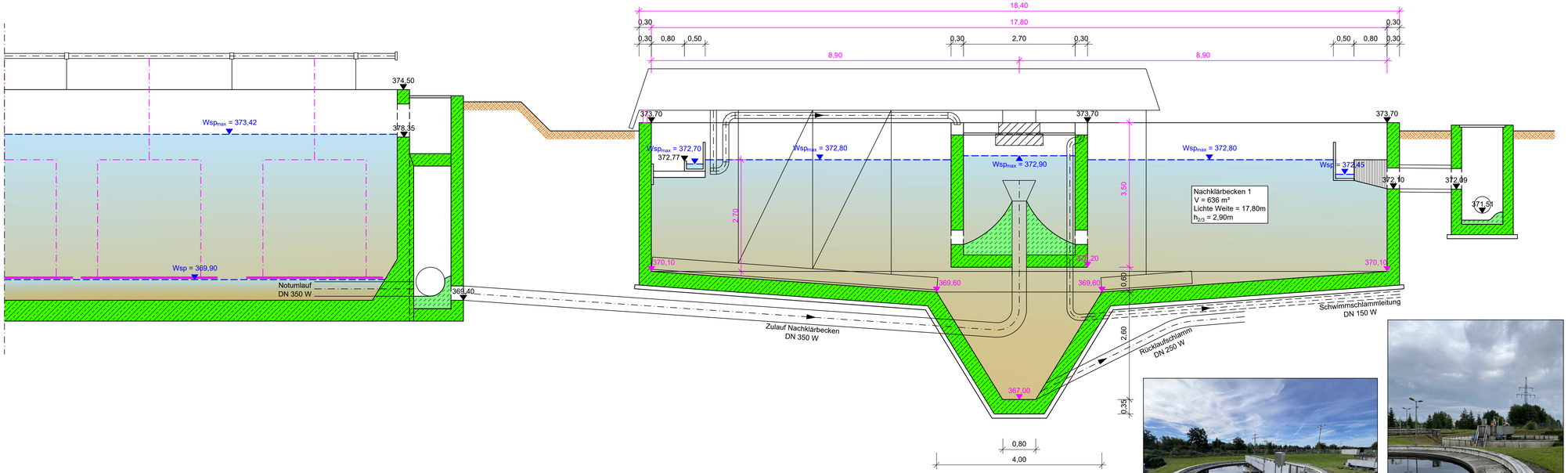

A C H T U N G:
Verfahrenstechnisch relevante Abmessungen wurden über ein örtliches Aufmaß (Lichte Weite, 2/3-Tiefe, Randtiefen) am 04.09.2025 ergänzt. Korrespondierende und von Altplanung abweichende Höhenangaben/ Maßketten werden in magenta dargestellt.
Es erfolgt keine vermessungstechnische Bestandserfassung des bestehenden Nachklärbeckens.

Grundlage: Bestandsplan Kläranlage Töging am Inn
Plan-Nr.: 386/5A - Schnitte durch das Klärwerk
Stand: November 1984
Regierungsbaumeister MICHELE Beratende Ingenieure

423,32 Ergänzt durch Mayr Beratende Ingenieure PartG mbB

Vermessungstechnische Bezugssysteme:
Lage: DHDN 90 mit GK-Abbildung
Höhe: DHHN12, NN-Höhen, Status 100

mayr ingenieure
Ihr Partner für Infrastrukturmaßnahmen
Mayr Beratende Ingenieure PartG mbB
Blütenweg 5
86551 Aichach
T +49 8251 8750 0
F +49 8251 8750 27
info@mayr-ingenieure.de

bearbeitet	13.02.2026	PM
gezeichnet	13.02.2026	EK
geprüft	13.02.2026	Schreff
Projekt-Nr.	2024-289-50	
Plan-Nr.		
Aichach, den	13.02.2026	

Nr.	Art der Änderung	Datum	Zeichen

GENEHMIGUNGSPLANUNG

Stadt Töging a. Inn
Hauptstraße 26, 84513 Töging a. Inn,
Tel. 08631 9004-0, Fax. 08631 9004-50,
E-Mail: rathaus@toeging.de

Unterlage / Blatt-Nr.: 4.4.5.1
Bestandsplan
Nachklärbecken 1

Maßstab: 1 : 50

Abwasserbeseitigung Töging a. Inn
Kläranlage Töging
Neubeantragung Wasserrecht für 22.000 EW

aufgestellt:

Töging a. Inn, den _____

11.02.2026

0.29 m²

Pfad: U:\Autocad\Töging Bestand\ANLAGE\2024-289-50\04_Genehmigungsplanung\2024-289-50_Bg0ab0a0b0_Bestand_Nachklärbecken.dwg
Dieser Plan darf ohne Zustimmung von Mayr Ingenieure weder verwendet, noch urheberlichen Dritten zugänglich gemacht werden.