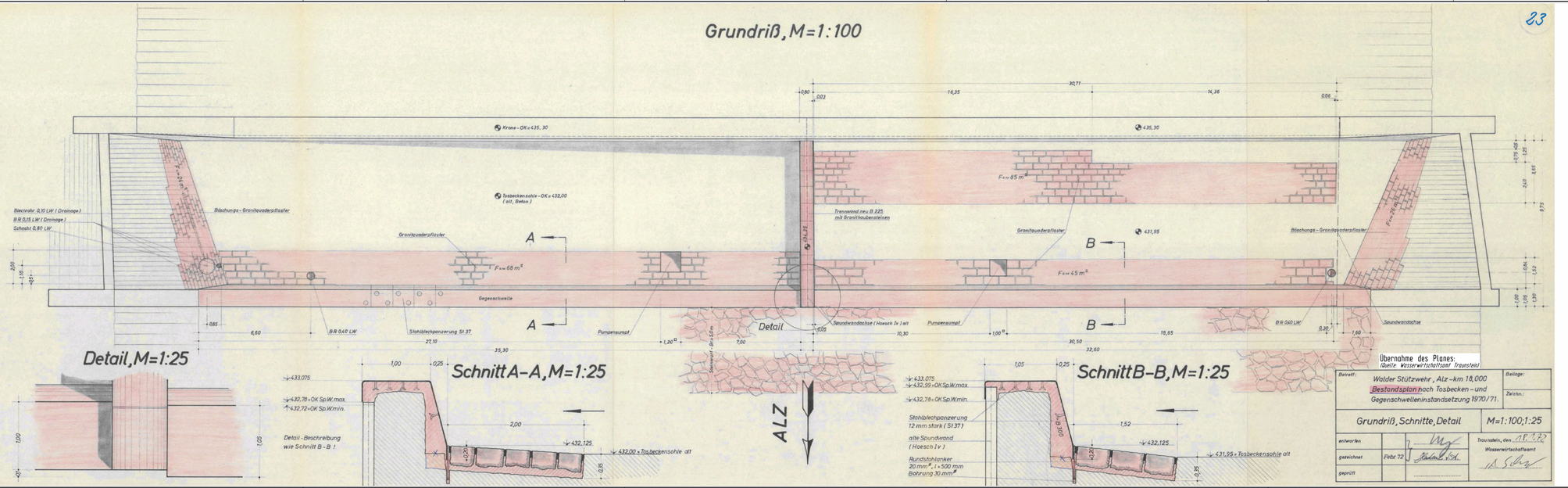
© Dipl.-Ing. (FH) Günther Hartmann, Ingenieurbüro für Tief- und Wasserbau, Heckenweg 10, 83370 Seeon, Telefon 08667-7544, e-mail: mail@hartmann-hydro.de

Grundriß, M=1:100



Detail, M=1:25

Schnitt A-A, M=1:25

Schnitt B-B, M=1:25

ALZ

Übernahme des Planes:
(Quelle: Wasserwirtschaftsamt Traunstein)

Betreff: Walder Stützwehr, Alz-km 18,000 Bestandsplan nach Tosbecken- und Gegenschwelleninstandsetzung 1970/71.		Beilage:	
		Zeichn.:	
Grundriß, Schnitte, Detail		M=1:100; 1:25	
entworfen		Traunstein, den 19.12.72	
gezeichnet	Febr 72	Wasserwirtschaftsamt	
geprüft			

Hinweis zum verwendeten Höhensystem:

Alle Höhenangaben dieses Planes im System DHHN 12

Umrechnung am Beispiel des naheliegenden Höhenfestpunktes 7841 1075
DHHN 12 441,549 müNN
DHHN 2016 441,520 müNN
Durch die Subtraktion von 0,026 m (26 mm) vom Wert DHHN 12 erhält man den Wert für DHHN 2016.

Antragsteller:
M2 Grün GmbH
Am Blickenberg 21
83352 Altenmarkt a.d. Alz
Unterschrift

Unternehmen:
Antrag auf Bewilligung für die Errichtung und den Betrieb einer Wasserkraftanlage am Walder Stützwehr an der Alz (Fkm. 27,3) in der Gemeinde Garching a.d. Alz

Walder Stützwehr		Datum	Name
	Gezeichnet	Januar 2015	J. G. Hartmann
	Bearbeitet	Ingo Stöckl u. J. G. Hartmann	
	Geprüft		
Bestandsplan nach Sanierung 1972	Maßstab	1 : 100 / 1 : 25	

Änderung	Index	Datum	Gezeichnet	Art der Änderung	Geprüft:

Diese Zeichnung darf ohne unsere Zustimmung weder vervielfältigt noch widerrechtlich Dritten Personen zugänglich gemacht werden.
§ 2 des Urheberrechtsgesetzes v. 9.9.65, sowie §§ 823 ff. BGB und § 1 UWG gegen den unlaut. Wettbewerb v. 7.6.09 auf Ges. vom 10.11.1933 u. 1935.

Dipl.-Ing. (FH) Günther Hartmann
Ingenieurbüro für Tief- und Wasserbau
Heckenweg 10, 83370 Seeon
Tel. 08667 / 7544 Fax 08624 / 891292
mail@hartmann-hydro.de www.hartmann-hydro.de

Beilage: 7.2

Auftragsnummer: 1323

Plan Nr. 10